

Profil Financier Individuel

RAMILLIES

Code INS : 25122

Nombre d'habitants au 1/1/2025 : 6.710

Imprimé le : 25/2/2026

Données reprises :

Comptes : 2020, 2021, 2022, 2023, 2024

Budget : 2025

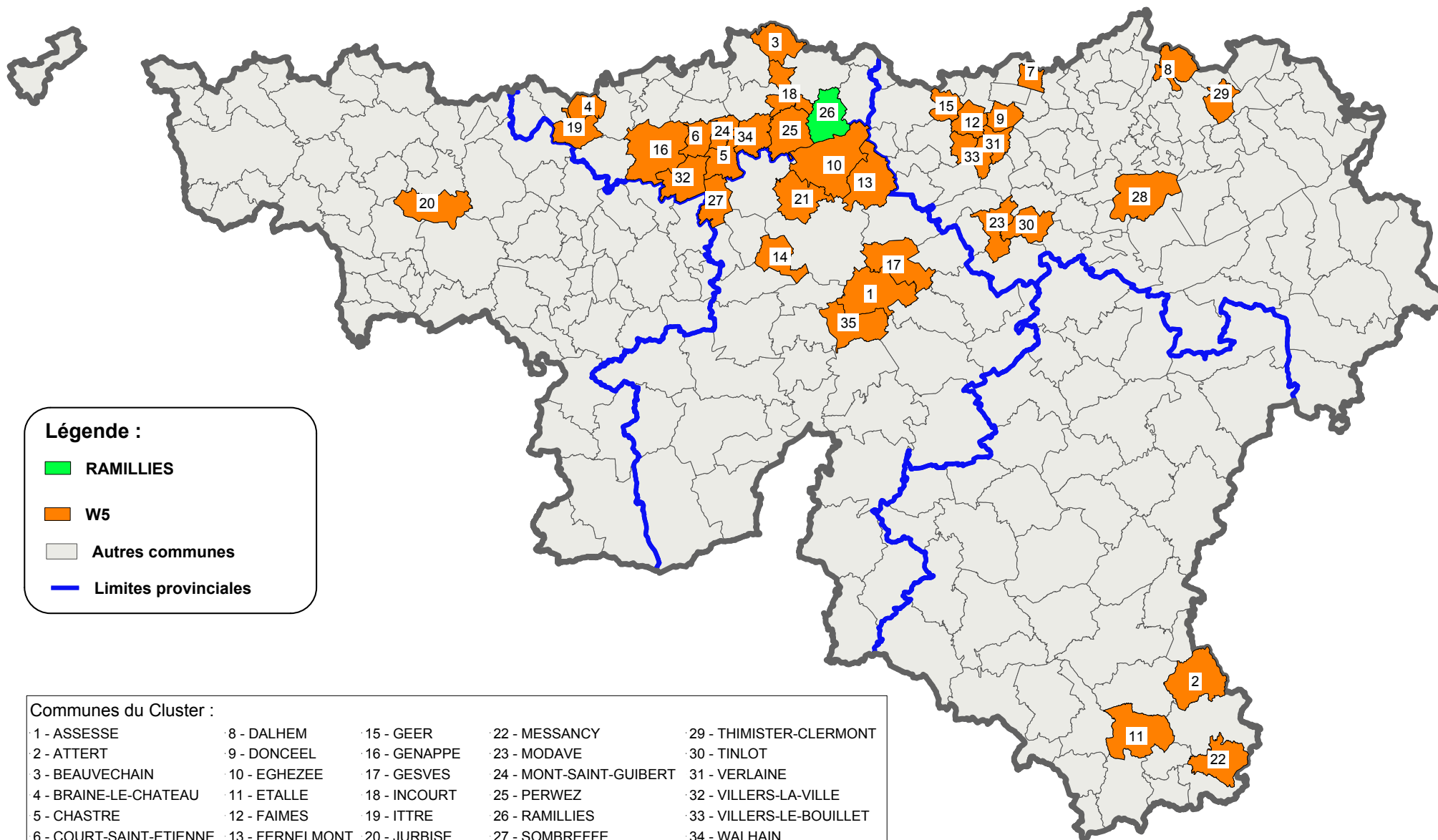



	RAMILLIES	Cluster (E) (32/34)	Province (E) (24/26)	Région (E) (237/259)
DEMOGRAPHIE				
Population (moyenne) au 1/1/2025	6.710	7.936	15.718	12.642
Structure démographique au 1/1/2025				
< 20 ans	23,6%	23,1%	22,1%	22,3%
>= 20 et < 65 ans	58,0%	58,2%	56,8%	57,3%
> = 65 ans	18,4%	18,7%	21,1%	20,4%
Croissance démographique (2019-2024)				
Croissance naturelle	0,8%	0,4%	-0,4%	-0,9%
Migration	1,9%	2,6%	3,4%	3,0%
Total	2,6%	3,0%	3,0%	2,1%
Age moyen (2024)	40,6	41,0	42,2	41,8
ACTIVITE ET REVENUS				
Taux de chômage (2023)	6,1%	6,1%	7,6%	10,5%
Bénéficiaires D.I.S. / population (2024)	0,45%	0,60%	0,89%	1,80%
Revenu moyen / déclaration (2023)	41.828	43.295	43.260	35.883
Nombre (moyen) de déclarations (2023)	3.718	4.461	8.993	7.388
Logements sociaux / 1000 habitants (2024)	5	7	17	25
Revenu cadastral par habitant (2024)	429	530	836	543
- terrains non bâtis	45	25	12	16
- habitations	360	401	665	384
- industrie	8	65	77	85
- commerces et bureaux	9	27	62	44
- bâtiments publics et à usage public	8	12	20	14
VOIRIE COMMUNALE				
Voirie communale (km)	201	161	157	189
Densité de population - habitants / km² (2023)	138	173	392	197
PERSONNEL / 1000 habitants ETP (2024)				
Nombre (moyen) de statutaires	0,6	1,2	0,9	1,8
Nombre (moyen) de contractuels	3,7	2,7	4,1	2,6
Nombre (moyen) d'APE	4,3	4,3	3,6	5,1
Personnel autre	0,0	0,0	0,0	0,0
Personnel total	8,5	8,2	8,6	9,5
TAUX D'IMPOSITION ET RENDEMENTS FISCAUX				
Additionnels à l'impôt des personnes physiques (2025)				
Taux d'imposition (%)	7,50%	7,92%	7,19%	8,06%
Valeur de 1% IPP	400.277	501.025	1.051.223	601.925
Valeur de 1% IPP / habitant	59,65	62,16	68,16	47,39
Additionnels au précompte immobilier (2025)				
Taux d'imposition (centimes additionnels)	2.200	2.481	2.102	2.610
Valeur de 100 centimes additionnels	71.009	102.249	322.982	160.370
Valeur de 100 centimes additionnels / habitant	10,58	12,77	21,26	12,79



Graphique 1: Evolution de la population

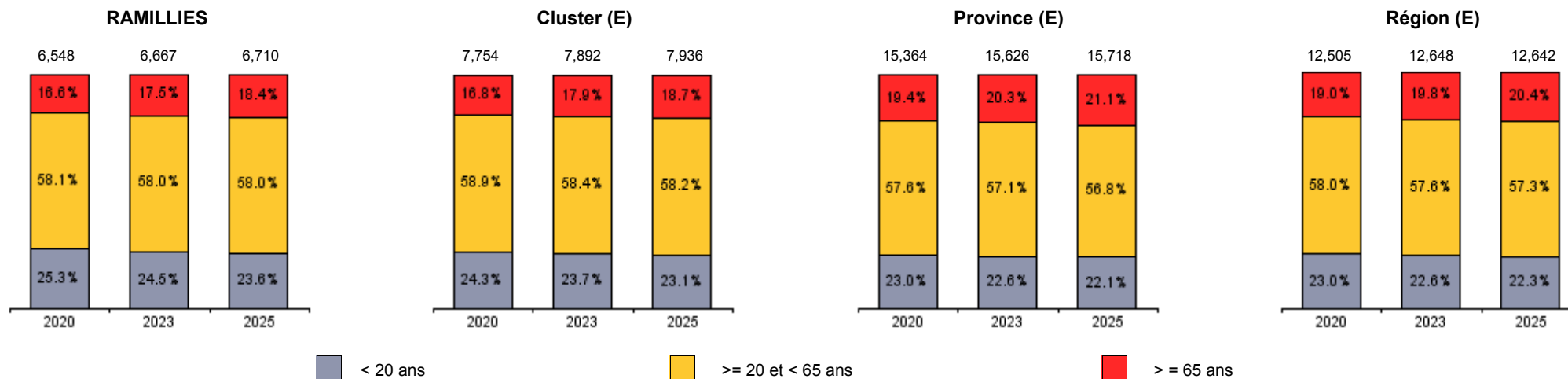

	RAMILLIES	Cluster (E)	Province (E)	Région (E)
EVOLUTION DES INDICATEURS SOCIAUX				
Taux de chômage (2020-2023)	-1,5%	-1,5%	-1,8%	-1,3%
Bénéficiaires D.I.S. / population (2020-2024)	4,6%	4,9%	5,7%	0,6%
Age moyen (2020-2024)	2,0%	2,4%	1,8%	1,3%
EVOLUTION DES REVENUS				
Revenu moyen / déclaration (2019-2023)	10,5%	11,6%	11,6%	12,2%
Nombre (moyen) de déclarations (2019-2023)	5,1%	6,1%	5,7%	4,8%
Revenu cadastral par habitant (2020-2024)	3,8%	3,1%	2,1%	1,9%
- terrains non bâtis	-1,8%	-3,1%	-3,3%	-2,3%
- habitations	4,8%	5,4%	3,4%	4,5%
- industrie	-2,1%	-5,7%	-4,6%	-6,4%
- commerces et bureaux	-6,6%	1,2%	-1,7%	-1,2%
- bâtiments publics et à usage public	12,4%	-0,9%	2,2%	3,9%
EVOLUTION DU PERSONNEL ETP (2020-2024)				
Nombre (moyen) de statutaires / 1000 hab	-8,0%	-12,2%	-10,1%	-13,1%
Nombre (moyen) de contractuels / 1000 hab	50,4%	15,2%	9,3%	14,3%
Nombre (moyen) d'APE / 1000 hab	14,4%	9,4%	11,3%	9,7%
Personnel autre / 1000 hab				
Personnel total / 1000 hab	25,3%	7,4%	7,7%	5,5%



€/hab

RAMILLIES

	Comptes					Budget	Evolution
	2020	2021	2022	2023	2024	2025	2020-2024
Dépenses totales service ordinaire	898	925	1.021	1.142	1.256	1.391	8,7%
Administration générale	207	212	286	326	360	382	14,9%
Police - justice	88	88	87	92	99	105	3,0%
Incendie	40	38	28	30	30	31	-6,9%
Voirie	190	208	198	213	240	275	5,9%
Economie	2	5	5	4	4	8	18,5%
Enseignement	87	86	109	119	130	140	10,6%
Culture	14	25	26	42	43	64	31,9%
Cultes	7	6	5	7	8	8	4,4%
Aide sociale - soins de santé	155	141	153	159	175	190	3,2%
Salubrité publique - urbanisme	100	109	117	135	151	174	10,9%
Dépenses non ventilables	8	8	7	14	15	15	16,9%
Solde enseignement	-39	-42	-57	-62	-78	-83	-19,0%
Solde incendie	-30	-38	-28	-30	-30	-31	-0,3%

Cluster (E)

	Comptes					Budget	Evolution
	2020	2021	2022	2023	2024	2025	2020-2024
Dépenses totales service ordinaire	1.098	1.138	1.203	1.314	1.383	1.541	5,9%
Administration générale	283	296	321	357	382	426	7,8%
Police - justice	88	90	93	105	113	116	6,6%
Incendie	40	38	34	38	38	39	-1,2%
Voirie	202	203	213	229	239	275	4,3%
Economie	25	23	24	25	25	29	0,1%
Enseignement	99	106	125	132	136	157	8,3%
Culture	74	84	86	98	100	113	7,6%
Cultes	11	11	11	12	12	12	1,3%
Aide sociale - soins de santé	161	162	170	185	195	209	4,9%
Salubrité publique - urbanisme	104	111	115	118	123	145	4,5%
Dépenses non ventilables	12	15	12	16	20	19	14,7%
Solde enseignement	-44	-51	-68	-71	-74	-92	-13,7%
Solde incendie	-38	-37	-31	-37	-37	-38	0,9%

Province (E)

	Comptes					Budget	Evolution
	2020	2021	2022	2023	2024	2025	2020-2024
Dépenses totales service ordinaire	1.173	1.220	1.264	1.408	1.482	1.619	6,0%
Administration générale	257	267	289	324	344	379	7,6%
Police - justice	130	130	137	160	174	179	7,5%
Incendie	41	39	32	32	32	32	-5,7%
Voirie	204	209	218	233	241	273	4,2%
Economie	15	16	13	14	15	17	-0,2%
Enseignement	99	105	116	130	136	146	8,2%
Culture	94	108	108	124	127	144	7,8%
Cultes	9	8	8	9	10	9	3,7%
Aide sociale - soins de santé	199	203	202	231	246	261	5,5%
Salubrité publique - urbanisme	113	120	125	132	135	152	4,6%
Dépenses non ventilables	12	15	13	19	22	25	16,0%
Solde enseignement	-52	-56	-66	-77	-80	-88	-11,3%
Solde incendie	-39	-38	-31	-32	-32	-32	4,5%

Région (E)

	Comptes					Budget	Evolution
	2020	2021	2022	2023	2024	2025	2020-2024
Dépenses totales service ordinaire	1.305	1.354	1.435	1.585	1.656	1.797	6,1%
Administration générale	315	335	369	408	431	468	8,2%
Police - justice	122	126	131	148	155	161	6,1%
Incendie	48	42	40	41	41	42	-3,7%
Voirie	193	196	208	222	232	260	4,8%
Economie	45	44	40	43	45	51	-0,2%
Enseignement	94	99	111	124	127	141	7,9%
Culture	113	125	128	140	148	162	6,8%
Cultes	12	12	12	13	14	14	3,6%
Aide sociale - soins de santé	211	217	230	264	270	287	6,4%
Salubrité publique - urbanisme	128	134	140	146	151	166	4,2%
Dépenses non ventilables	24	25	27	36	42	46	15,2%
Solde enseignement	-44	-48	-62	-70	-71	-84	-13,1%
Solde incendie	-43	-39	-35	-39	-40	-40	2,2%



€/hab

RAMILLIES

	Comptes					Budget	Evolution
	2020	2021	2022	2023	2024	2025	2020-2024
Dépenses totales service ordinaire	898	925	1.021	1.142	1.256	1.391	8,7%
Personnel	383	389	460	556	620	670	12,8%
Enseignement	58	56	67	83	90	89	11,7%
Autre	325	333	392	472	530	581	13,0%
Dépenses de fonctionnement	220	228	244	257	279	301	6,2%
Transferts	294	306	315	328	348	378	4,3%
Dotation zone de police	88	88	87	92	99	105	3,0%
Dotation zone de secours	40	38	28	30	30	31	-6,9%
Dotation CPAS	115	121	133	132	149	155	6,6%
Autres subsides	50	59	67	73	69	87	8,3%
Dépenses de dette	2	2	2	2	9	42	54,3%
Dépenses corrigées	897	924	1.019	1.141	1.254	1.389	8,7%

Cluster (E)

	Comptes					Budget	Evolution
	2020	2021	2022	2023	2024	2025	2020-2024
Dépenses totales service ordinaire	1.098	1.138	1.203	1.314	1.383	1.541	5,9%
Personnel	462	481	522	564	601	674	6,8%
Enseignement	52	55	62	65	67	74	6,6%
Autre	410	426	460	499	534	600	6,8%
Dépenses de fonctionnement	204	218	238	267	277	335	8,0%
Transferts	318	328	330	364	383	398	4,8%
Dotation zone de police	87	89	92	104	112	115	6,6%
Dotation zone de secours	37	35	31	35	36	36	-1,1%
Dotation CPAS	113	117	122	135	142	146	5,8%
Autres subsides	81	88	84	90	94	100	3,7%
Dépenses de dette	113	111	114	119	121	134	1,7%
Dépenses corrigées	1.087	1.127	1.191	1.303	1.372	1.530	6,0%

Province (E)

	Comptes					Budget	Evolution
	2020	2021	2022	2023	2024	2025	2020-2024
Dépenses totales service ordinaire	1.173	1.220	1.264	1.408	1.482	1.619	6,0%
Personnel	469	492	538	584	618	683	7,1%
Enseignement	53	55	59	65	69	71	6,8%
Autre	416	437	479	519	549	612	7,2%
Dépenses de fonctionnement	211	220	237	273	285	327	7,9%
Transferts	371	385	367	425	454	470	5,2%
Dotation zone de police	127	126	134	156	169	174	7,5%
Dotation zone de secours	39	37	28	30	30	31	-6,1%
Dotation CPAS	130	133	128	151	160	166	5,5%
Autres subsides	76	89	77	88	94	99	5,5%
Dépenses de dette	122	123	122	126	126	140	0,7%
Dépenses corrigées	1.160	1.208	1.251	1.395	1.470	1.620	6,1%

Région (E)

	Comptes					Budget	Evolution
	2020	2021	2022	2023	2024	2025	2020-2024
Dépenses totales service ordinaire	1.305	1.354	1.435	1.585	1.656	1.797	6,1%
Personnel	537	556	606	663	700	759	6,8%
Enseignement	52	55	59	64	67	71	6,4%
Autre	485	501	548	599	633	688	6,9%
Dépenses de fonctionnement	200	218	238	262	272	308	8,0%
Transferts	421	434	437	492	506	527	4,7%
Dotation zone de police	119	123	128	145	151	157	6,1%
Dotation zone de secours	45	38	36	38	39	39	-3,4%
Dotation CPAS	139	146	155	184	184	194	7,3%
Autres subsides	118	127	118	125	131	137	2,7%
Dépenses de dette	147	147	153	167	179	203	5,0%
Dépenses corrigées	1.283	1.332	1.412	1.560	1.629	1.780	6,2%

Graphique 2: Ventilation économique des dépenses (en % des dépenses corrigées - 2024)

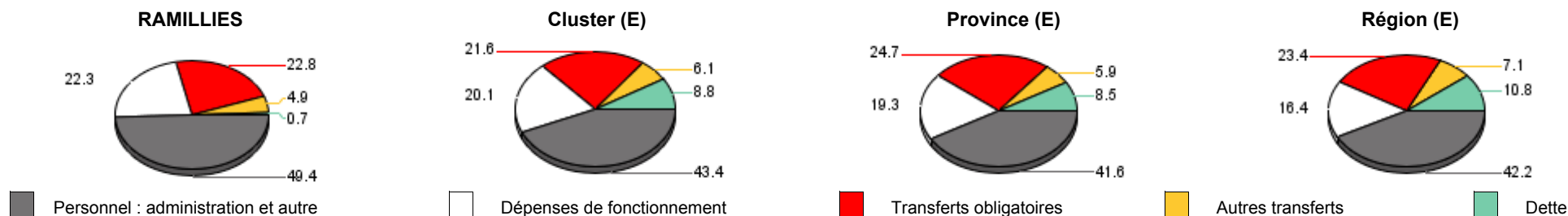



€/hab

	RAMILLIES						Evolution 2020-2024
	Comptes					Budget	
	2020	2021	2022	2023	2024	2025	
Recettes totales service ordinaire	1.002	973	1.065	1.267	1.236	1.349	5,4%
Prestations	28	32	50	40	69	127	25,0%
Transferts	958	924	1.002	1.216	1.148	1.210	4,6%
Fonds	188	192	207	223	227	235	4,8%
Additionnels I.P.P.	358	339	350	509	427	447	4,5%
Additionnels P.R.I.	184	173	191	214	227	233	5,4%
Autres impôts	108	103	105	110	112	129	1,0%
Autres recettes de transfert	119	117	149	162	155	166	6,7%
Recettes de dette	16	16	13	10	18	13	3,7%
Dividendes intercommun. d' énergie	16	16	12	7	12	10	-6,4%
Dividendes autres intrecommunales	0	0	0	0	0	0	
Autres recettes de dette	0	0	0	3	6	3	137,5%
Recettes corrigées	1.001	971	1.064	1.265	1.234	1.347	5,4%

	Cluster (E)						Evolution 2020-2024
	Comptes					Budget	
	2020	2021	2022	2023	2024	2025	
Recettes totales service ordinaire	1.224	1.220	1.301	1.567	1.501	1.540	5,2%
Prestations	67	73	81	85	86	95	6,6%
Transferts	1.141	1.131	1.202	1.454	1.367	1.415	4,6%
Fonds	202	206	230	242	244	252	4,8%
Additionnels I.P.P.	371	364	376	552	461	491	5,6%
Additionnels P.R.I.	259	241	256	304	317	314	5,2%
Autres impôts	120	119	131	124	127	139	1,4%
Autres recettes de transfert	189	201	210	232	219	219	3,7%
Recettes de dette	16	16	18	28	47	30	30,2%
Dividendes intercommun. d' énergie	14	14	16	17	16	17	2,3%
Dividendes autres intrecommunales	1	1	1	1	11	1	94,9%
Autres recettes de dette	1	2	1	10	20	12	96,2%
Recettes corrigées	1.213	1.209	1.289	1.555	1.490	1.528	5,3%

	Province (E)						Evolution 2020-2024
	Comptes					Budget	
	2020	2021	2022	2023	2024	2025	
Recettes totales service ordinaire	1.245	1.246	1.336	1.584	1.531	1.580	5,3%
Prestations	68	72	80	86	91	95	7,7%
Transferts	1.145	1.149	1.225	1.463	1.394	1.444	5,0%
Fonds	154	161	174	184	179	191	3,9%
Additionnels I.P.P.	363	356	376	539	460	481	6,1%
Additionnels P.R.I.	355	334	359	413	435	432	5,2%
Autres impôts	118	130	139	133	131	149	2,7%
Autres recettes de transfert	157	167	177	194	189	192	4,8%
Recettes de dette	32	25	30	35	46	41	9,2%
Dividendes intercommun. d' énergie	26	20	24	22	23	27	-3,0%
Dividendes autres intrecommunales	1	1	1	1	1	0	-5,3%
Autres recettes de dette	6	5	6	12	23	14	39,4%
Recettes corrigées	1.232	1.233	1.322	1.571	1.519	1.583	5,4%

	Région (E)						Evolution 2020-2024
	Comptes					Budget	
	2020	2021	2022	2023	2024	2025	
Recettes totales service ordinaire	1.359	1.393	1.494	1.741	1.705	1.730	5,9%
Prestations	87	101	108	108	118	120	8,1%
Transferts	1.248	1.270	1.361	1.599	1.535	1.576	5,3%
Fonds	322	330	362	386	398	406	5,4%
Additionnels I.P.P.	285	273	286	417	357	378	5,7%
Additionnels P.R.I.	267	249	280	317	325	327	5,1%
Autres impôts	152	164	181	175	182	199	4,6%
Autres recettes de transfert	222	254	252	304	273	267	5,3%
Recettes de dette	24	22	25	34	53	33	21,8%
Dividendes intercommun. d' énergie	20	19	20	23	26	20	7,7%
Dividendes autres intrecommunales	1	1	2	2	9	1	66,2%
Autres recettes de dette	3	3	4	9	18	12	52,2%
Recettes corrigées	1.336	1.371	1.471	1.716	1.678	1.711	5,9%

Graphique 3: Ventilation économique des recettes (en % des recettes corrigées - 2024)

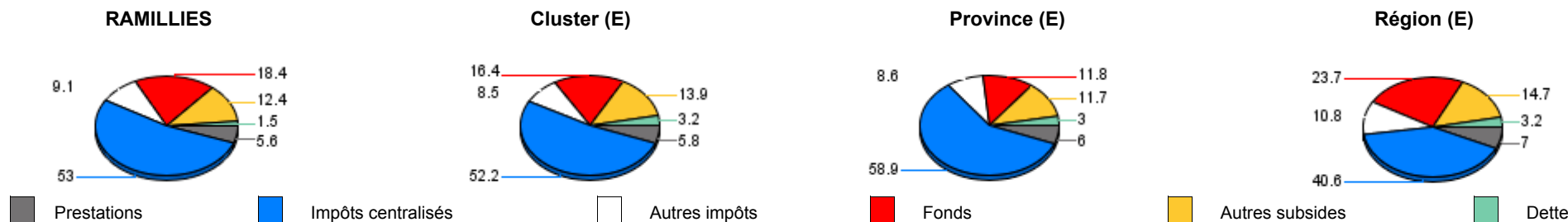



	RAMILLIES			Cluster (E)			Province (E)			Région (E)		
	2020	2024	2020-2024	2020	2024	2020-2024	2020	2024	2020-2024	2020	2024	2020-2024
Additionnels à l'impôt des personnes physiques												
Taux d'imposition	7,50%	7,50%	0,0%	7,94%	7,93%	0,0%	7,18%	7,11%	-0,3%	8,04%	8,04%	0,0%
Valeur de 1% IPP	312.796	381.288	5,1%	362.074	469.433	6,7%	775.927	982.102	6,1%	449.370	567.470	6,0%
Valeur de 1% IPP / habitant	47,77	56,91	4,5%	46,89	58,40	5,6%	51,32	65,96	6,5%	35,82	44,77	5,7%
Recettes IPP / habitant	358	427	4,5%	371	461	5,6%	363	460	6,1%	285	357	5,7%
Recettes IPP / dépenses corrigées	39,9%	34,0%	-3,9%	34,1%	33,6%	-0,4%	31,3%	31,3%	0,0%	22,3%	21,9%	-0,4%
Recettes IPP / population active	768	901	4,1%	780	972	5,7%	803	1.012	6,0%	648	806	5,6%
Additionnels au précompte immobilier												
Taux d'imposition	2.200	2.200	0,0%	2.479	2.481	0,0%	2.102	2.059	-0,5%	2.605	2.610	0,0%
Valeur de 100 centimes additionnels	54.722	69.179	6,0%	80.856	102.973	6,2%	259.154	319.958	5,4%	129.618	159.542	5,3%
Valeur de 100 centimes additionnels / habitant	8,36	10,33	5,4%	10,53	12,90	5,2%	17,45	21,73	5,6%	10,46	12,75	5,1%
Recettes PRI par habitant	184	227	5,4%	259	317	5,2%	355	435	5,2%	267	325	5,1%
Recettes PRI / dépenses corrigées	20,5%	18,1%	-3,0%	23,8%	23,1%	-0,8%	30,6%	29,6%	-0,8%	20,8%	20,0%	-1,0%
Autres impôts par habitant												
	108	112	1,0%	120	127	1,4%	118	131	2,7%	152	182	4,6%
Evolution relative des impôts												
Recettes fiscales totales	650	766	4,2%	749	904	4,8%	835	1.026	5,3%	704	864	5,2%
Recettes corrigées totales	1.001	1.234	5,4%	1.213	1.490	5,3%	1.232	1.519	5,4%	1.336	1.678	5,9%
Pression fiscale												
Impôts centralisés	91	91	0	96	96	0	82	81	-1	98	98	0
Autres impôts	69	60	-10	77	67	-10	76	70	-6	98	97	-1
Pression fiscale totale	86	84	-2	92	90	-2	81	79	-2	98	97	0

Graphique 4: Distribution des taux d'imposition IPP - Wallonie (2025)

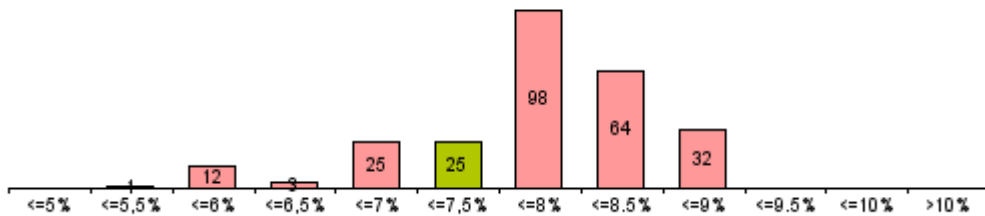

Graphique 5: Distribution des taux d'imposition PRI - Wallonie (2025)

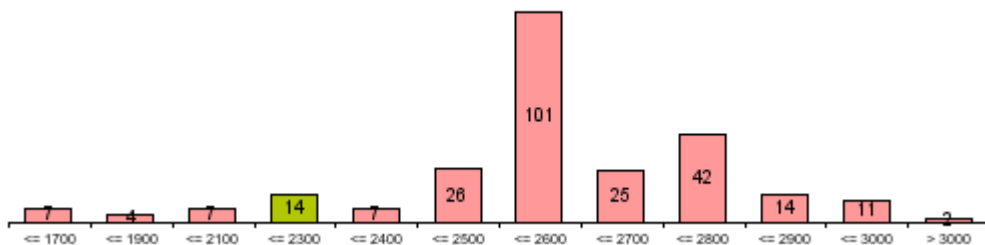

Graphique 6: Evolution moyenne des recettes IPP (en % - 2020-2024)

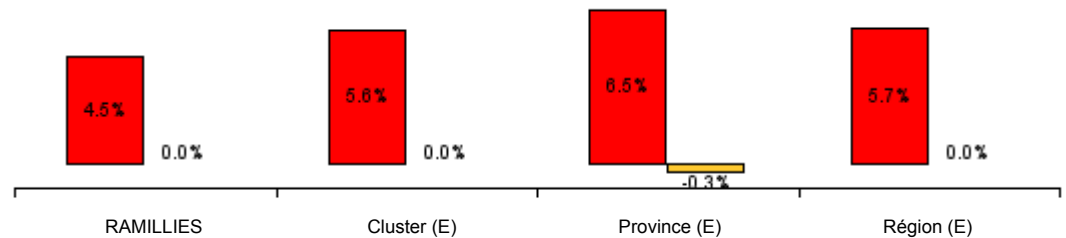

Graphique 7: Evolution moyenne des recettes PRI (en % - 2020-2024)

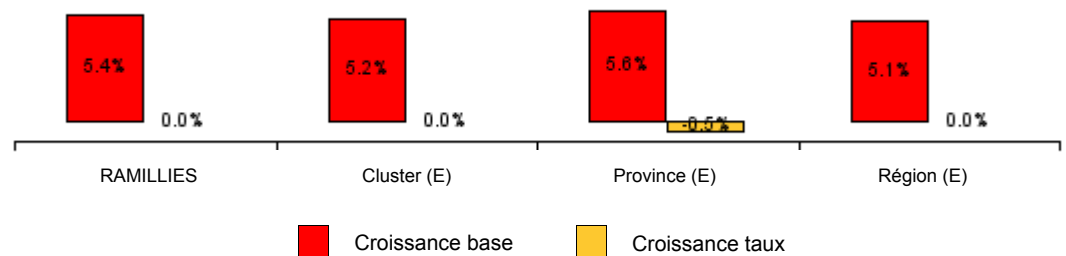



RAMILLIES

	Comptes					Budget	Evolution
	2020	2021	2022	2023	2024	2025	2020-2024
Analyse des soldes							
Solde exercice propre	104	47	44	124	-20	-42	-221,7%
Solde général	348	155	156	81	68	0	-33,6%
Réserves ordinaires	101	100	99	43	1		-65,1%
Flux de caisse							
Cash flow opérationnel	127	35	39	114	1		-72,0%
Cash flow total	80	158	-93	178	143		15,6%
Résultat d'exploitation	129	35	63	61	-93		-228,5%
Marges de manoeuvre financière							
Rec. prestations / dépenses corrigées	3,1%	3,5%	4,9%	3,5%	5,5%	9,1%	15,0%
Dép. corr. incompressibles / recettes corr.	63,3%	66,2%	67,0%	64,7%	74,0%	74,9%	4,0%

Cluster (E)

	Comptes					Budget	Evolution
	2020	2021	2022	2023	2024	2025	2020-2024
Analyse des soldes							
Solde exercice propre	126	82	98	253	118	-1	-1,7%
Solde général	210	177	186	267	253	104	4,7%
Réserves ordinaires	80	87	71	89	81		0,3%
Flux de caisse							
Cash flow opérationnel	229	189	211	370	238		1,0%
Cash flow total	156	185	186	309	324		20,0%
Résultat d'exploitation	151	122	200	327	76		-15,7%
Marges de manoeuvre financière							
Rec. prestations / dépenses corrigées	6,2%	6,5%	6,8%	6,5%	6,3%	6,2%	0,5%
Dép. corr. incompressibles / recettes corr.	66,8%	68,6%	68,0%	61,3%	67,8%	72,2%	0,4%

Province (E)

	Comptes					Budget	Evolution
	2020	2021	2022	2023	2024	2025	2020-2024
Analyse des soldes							
Solde exercice propre	72	26	72	176	48	-39	-9,6%
Solde général	203	175	171	243	199	81	-0,4%
Réserves ordinaires	58	71	52	63	54		-1,7%
Flux de caisse							
Cash flow opérationnel	196	153	189	299	166		-4,0%
Cash flow total	143	127	181	260	259		16,0%
Résultat d'exploitation	111	90	105	225	67		-11,9%
Marges de manoeuvre financière							
Rec. prestations / dépenses corrigées	5,8%	6,0%	6,4%	6,2%	6,2%	6,1%	1,5%
Dép. corr. incompressibles / recettes corr.	71,4%	73,3%	71,2%	66,2%	72,3%	75,5%	0,3%

Région (E)

	Comptes					Budget	Evolution
	2020	2021	2022	2023	2024	2025	2020-2024
Analyse des soldes							
Solde exercice propre	54	38	59	157	49	-67	-2,0%
Solde général	191	170	173	235	208	104	2,2%
Réserves ordinaires	49	51	44	46	38		-6,3%
Flux de caisse							
Cash flow opérationnel	183	167	199	302	202		2,5%
Cash flow total	151	165	115	245	254		13,9%
Résultat d'exploitation	101	88	147	219	41		-20,2%
Marges de manoeuvre financière							
Rec. prestations / dépenses corrigées	6,7%	7,6%	7,7%	6,9%	7,2%	6,8%	1,8%
Dép. corr. incompressibles / recettes corr.	72,9%	72,8%	72,4%	69,0%	73,8%	78,6%	0,3%

Graphique 8: Solde exercice propre / recettes corrigées (comptes)

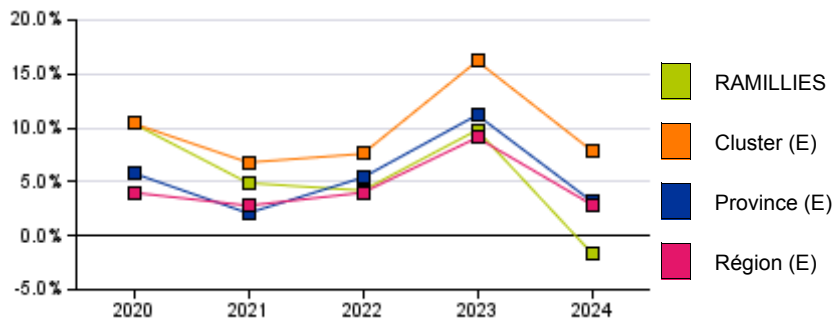

Graphique 9: Rapport entre soldes et réserves ordinaires (2024)





€/hab

RAMILLIES

	Comptes					Budget	Evolution
	2020	2021	2022	2023	2024	2025	2020-2024
Solde SEC	-30	-465	-202	-40	-121	-839	-42,0%
Recettes totales selon normes SEC	1.275	983	1.335	1.450	1.501	1.435	4,2%
Recettes totales service ord. et extraord.	1.275	983	1.475	1.535	1.839	2.018	9,6%
Emprunts et leasings	0	0	140	77	338	582	
Désinvestissements des participations	0	0	0	8	0	0	
Dépenses totales selon normes SEC	1.305	1.448	1.537	1.490	1.623	2.275	5,6%
Dépenses totales service ord. et extraord.	1.306	1.449	1.551	1.501	1.662	2.313	6,2%
Remboursements de capital	1	1	1	1	2	28	22,6%
Octroi de crédit et prise de participation	0	0	13	10	37	10	

Cluster (E)

	Comptes					Budget	Evolution
	2020	2021	2022	2023	2024	2025	2020-2024
Solde SEC	55	-16	64	195	-35	-413	-227,4%
Recettes totales selon normes SEC	1.276	1.263	1.443	1.714	1.615	1.727	6,1%
Recettes totales service ord. et extraord.	1.355	1.318	1.567	1.829	1.759	2.037	6,7%
Emprunts et leasings	77	55	122	102	143	310	16,5%
Désinvestissements des participations	1	1	2	13	2	0	4,5%
Dépenses totales selon normes SEC	1.221	1.278	1.380	1.519	1.650	2.140	7,8%
Dépenses totales service ord. et extraord.	1.329	1.387	1.491	1.624	1.755	2.246	7,2%
Remboursements de capital	100	95	105	100	97	97	-0,9%
Octroi de crédit et prise de participation	8	13	7	5	9	9	3,5%

Province (E)

	Comptes					Budget	Evolution
	2020	2021	2022	2023	2024	2025	2020-2024
Solde SEC	43	26	37	95	-94	-273	-243,1%
Recettes totales selon normes SEC	1.308	1.312	1.415	1.695	1.617	1.673	5,5%
Recettes totales service ord. et extraord.	1.408	1.398	1.523	1.823	1.771	1.910	5,9%
Emprunts et leasings	93	84	99	116	150	235	12,8%
Désinvestissements des participations	7	2	9	12	4	2	-15,9%
Dépenses totales selon normes SEC	1.265	1.286	1.378	1.600	1.712	1.945	7,9%
Dépenses totales service ord. et extraord.	1.380	1.401	1.487	1.714	1.825	2.055	7,2%
Remboursements de capital	105	104	103	106	99	102	-1,5%
Octroi de crédit et prise de participation	10	12	7	8	15	8	9,5%

Région (E)

	Comptes					Budget	Evolution
	2020	2021	2022	2023	2024	2025	2020-2024
Solde SEC	-3	-1	30	64	-77	-342	-123,2%
Recettes totales selon normes SEC	1.402	1.460	1.629	1.910	1.847	1.911	7,1%
Recettes totales service ord. et extraord.	1.497	1.562	1.790	2.073	2.036	2.274	8,0%
Emprunts et leasings	92	100	158	148	186	361	19,1%
Désinvestissements des participations	3	2	4	15	3	2	3,1%
Dépenses totales selon normes SEC	1.405	1.461	1.598	1.846	1.923	2.253	8,2%
Dépenses totales service ord. et extraord.	1.537	1.595	1.741	1.993	2.074	2.406	7,8%
Remboursements de capital	124	126	130	138	139	144	3,0%
Octroi de crédit et prise de participation	8	9	13	10	11	9	10,4%

Graphique 10: Solde SEC et solde exercice propre (Compte 2024)

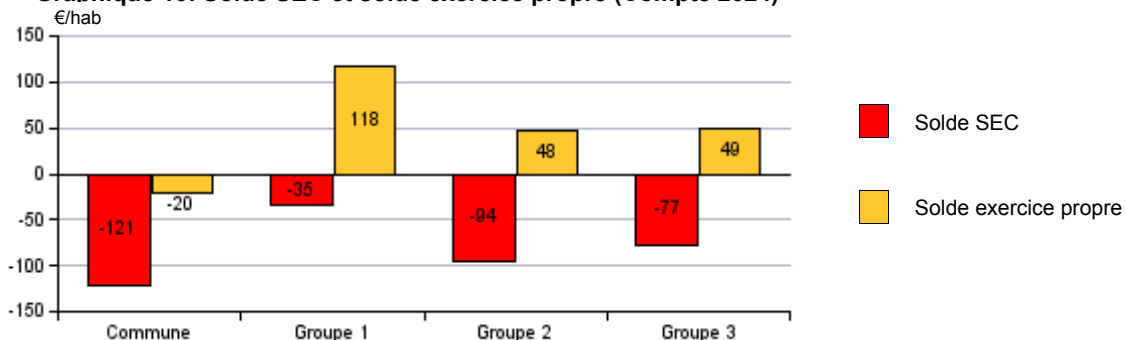

Graphique 11 : Evolution du solde SEC

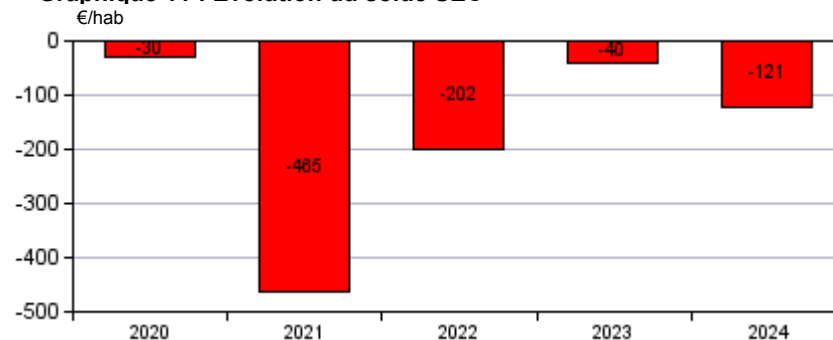



RAMILLIES

	Comptes					Evolution
	2020	2021	2022	2023	2024	2020-2024
Dépenses extraordinaires globales	1.085	1.288	1.114	731	1.271	4,0%
Dépenses extraordinaires exercice propre	793	553	329	280	839	1,4%
Taux de réalisation du budget						
Taux de réalisation ex. propre (%)	96	74	45	47	72	
Taux de réalisation ex. global (%)	121	136	133	107	108	
Dynamique d'investissement						
Investissements nets (EUR / hab.)	406	507	348	332	340	-4,3%
Taux d'investissement (%)	379	441	289	266	191	
Financement des actifs immobilisés						
Emprunts P.P. + leasing (%)	0	0	2	4	8	128,0%
Subsides d'investissement (%)	24	25	24	23	25	1,1%
Autres sources (%)	76	75	74	73	67	-3,1%
Fonds de réserve extraordinaire	399	272	395	503	402	0,2%

Cluster (E)

	Comptes					Evolution
	2020	2021	2022	2023	2024	2020-2024
Dépenses extraordinaires globales	580	632	830	881	1.163	19,0%
Dépenses extraordinaires exercice propre	256	266	358	340	613	24,4%
Taux de réalisation du budget						
Taux de réalisation ex. propre (%)	45	49	57	49	69	
Taux de réalisation ex. global (%)	90	103	118	119	123	
Dynamique d'investissement						
Investissements nets (EUR / hab.)	154	208	253	280	224	9,8%
Taux d'investissement (%)	92	121	137	142	107	
Financement des actifs immobilisés						
Emprunts P.P. + leasing (%)	15	14	15	14	14	-1,6%
Subsides d'investissement (%)	20	19	19	19	18	-2,6%
Autres sources (%)	65	66	66	68	68	1,1%
Fonds de réserve extraordinaire	306	294	322	402	311	0,4%

Province (E)

	Comptes					Evolution
	2020	2021	2022	2023	2024	2020-2024
Dépenses extraordinaires globales	517	548	645	774	845	13,1%
Dépenses extraordinaires exercice propre	223	224	246	313	414	16,7%
Taux de réalisation du budget						
Taux de réalisation ex. propre (%)	49	52	46	50	68	
Taux de réalisation ex. global (%)	96	115	113	114	127	
Dynamique d'investissement						
Investissements nets (EUR / hab.)	115	109	161	232	209	16,1%
Taux d'investissement (%)	75	70	97	134	116	
Financement des actifs immobilisés						
Emprunts P.P. + leasing (%)	16	15	15	15	14	-1,9%
Subsides d'investissement (%)	15	15	15	14	14	-2,7%
Autres sources (%)	69	70	70	71	72	1,0%
Fonds de réserve extraordinaire	289	296	312	365	283	-0,5%

Région (E)

	Comptes					Evolution
	2020	2021	2022	2023	2024	2020-2024
Dépenses extraordinaires globales	619	736	1.036	1.136	1.370	22,0%
Dépenses extraordinaires exercice propre	224	314	361	361	646	30,3%
Taux de réalisation du budget						
Taux de réalisation ex. propre (%)	39	51	50	45	66	
Taux de réalisation ex. global (%)	99	108	129	119	119	
Dynamique d'investissement						
Investissements nets (EUR / hab.)	174	142	240	339	312	15,7%
Taux d'investissement (%)	101	79	129	174	155	
Financement des actifs immobilisés						
Emprunts P.P. + leasing (%)	20	20	20	20	21	0,8%
Subsides d'investissement (%)	18	17	18	18	18	-0,2%
Autres sources (%)	62	63	62	62	61	-0,2%
Fonds de réserve extraordinaire	202	199	274	346	294	9,8%

Graphique 12: Dépenses extraordinaires (en €/hab. - budget 2025)

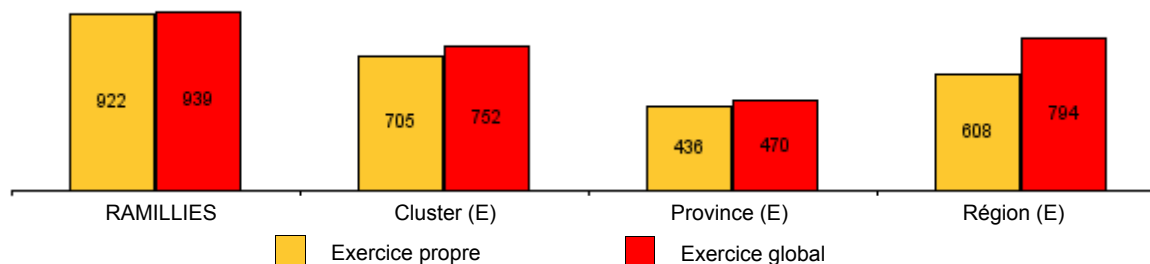



	RAMILLIES			Cluster (E)			Province (E)			Région (E)		
	2023	2024	2020-2024	2023	2024	2020-2024	2023	2024	2020-2024	2023	2024	2020-2024
ACTIFS IMMOBILISES	5.357	5.706	5,1%	5.903	6.052	3,4%	5.563	5.966	3,1%	6.321	6.571	3,9%
Immobilisations corporelles	4.478	4.639	7,1%	5.083	5.261	3,6%	4.558	4.934	3,5%	5.365	5.584	3,8%
Terrains non bâtis	351	502	14,0%	631	649	2,7%	427	461	1,5%	844	878	2,6%
Constructions et terrains	864	1.368	8,9%	2.169	2.201	4,7%	1.548	1.652	4,8%	2.030	2.054	4,0%
Voiries	956	1.173	2,5%	1.601	1.637	1,7%	2.050	2.224	2,8%	1.712	1.772	1,8%
Immobilisations en cours d'exécution	2.080	1.348	6,4%	545	630	5,8%	390	449	4,9%	617	706	11,2%
Patrimoine mobilier	152	175	18,6%	85	90	4,3%	88	91	2,8%	102	109	4,8%
Autres immobilisations corporelles	75	74	7,6%	52	54	6,5%	55	57	1,4%	61	65	2,9%
Immobilisations financières	437	471	2,8%	475	466	1,3%	668	686	1,8%	520	531	1,5%
Participations	437	471	2,8%	475	466	1,3%	668	686	1,8%	520	531	1,5%
Cautionnements versés	0	0		0	0	0,3%	0	0	1,7%	0	0	36,3%
Autres actifs immobilisés	443	596	-4,6%	345	326	2,7%	337	346	-0,3%	436	456	8,1%
ACTIFS CIRCULANTS	1.254	1.149	-1,1%	1.313	1.391	9,8%	1.379	1.381	8,9%	1.255	1.357	11,5%
Créances <= 1 an	570	603	35,0%	348	380	10,4%	385	412	9,0%	455	457	6,1%
Comptes financiers	614	475	-16,5%	946	985	9,2%	936	910	8,7%	753	858	14,8%
Placements de trésorerie <= 1an	75	75	-0,6%	511	578	18,8%	591	575	12,6%	406	494	22,8%
Valeurs disponibles	459	486	-6,1%	464	447	0,7%	367	355	3,0%	373	396	8,1%
Paiements en cours	81	-86	-223,3%	-29	-41	-5,5%	-22	-19	1,7%	-26	-31	-24,2%
Autres actifs circulants	69	71	16,5%	19	26	36,4%	58	60	12,5%	47	43	17,1%
TOTAL DE L'ACTIF	6.611	6.855	4,0%	7.216	7.443	4,4%	6.942	7.348	4,0%	7.576	7.929	5,0%



RAMILLIES

	Comptes					Evolution 2020-2024
	2020	2021	2022	2023	2024	
Dette LT à charge de la commune	18	18	157	234	570	137,0%
Emprunts à charge de la commune	18	18	157	234	570	137,0%
Dette de leasing	0	0	0	0	0	
Charges d'emprunts	0	0	0	0	7	337,7%
Amortissements	0	0	0	0	1	
Charges d'intérêt	0	0	0	0	6	323,6%

Cluster (E)

	Comptes					Evolution 2020-2024
	2020	2021	2022	2023	2024	
Dette LT à charge de la commune	943	917	985	985	1.051	2,7%
Emprunts à charge de la commune	943	916	983	983	1.051	2,7%
Dette de leasing	0	1	2	2	1	59,7%
Charges d'emprunts	102	100	102	107	110	2,0%
Amortissements	84	84	85	87	87	0,7%
Charges d'intérêt	18	16	16	20	24	7,5%

Province (E)

	Comptes					Evolution 2020-2024
	2020	2021	2022	2023	2024	
Dette LT à charge de la commune	980	965	990	1.025	1.064	2,1%
Emprunts à charge de la commune	980	965	990	1.024	1.063	2,1%
Dette de leasing	0	0	0	0	0	37,0%
Charges d'emprunts	109	111	109	113	114	0,9%
Amortissements	92	95	92	92	89	-0,9%
Charges d'intérêt	17	15	17	21	25	9,4%

Région (E)

	Comptes					Evolution 2020-2024
	2020	2021	2022	2023	2024	
Dette LT à charge de la commune	1.322	1.349	1.449	1.513	1.658	5,8%
Emprunts à charge de la commune	1.319	1.347	1.447	1.511	1.656	5,9%
Dette de leasing	2	2	2	2	1	-11,1%
Charges d'emprunts	124	124	129	140	150	4,8%
Amortissements	107	110	112	115	121	3,0%
Charges d'intérêt	17	14	17	25	29	14,7%

Graphique 13: Dette LT à charge de la commune (€/hab.)

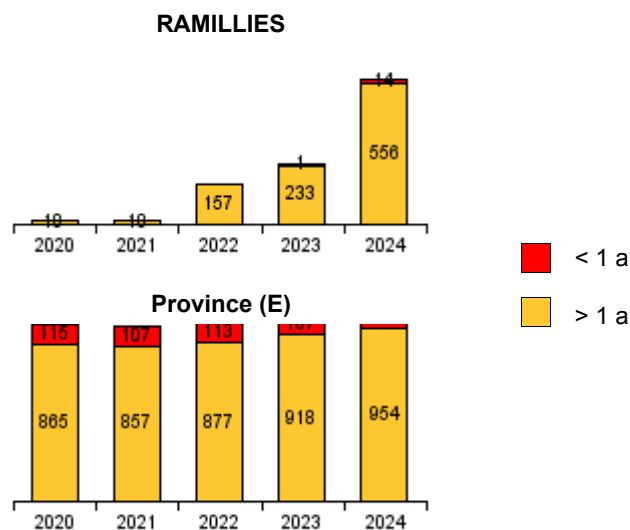

Graphique 14: Charges d'emprunts part propre (€/hab.)

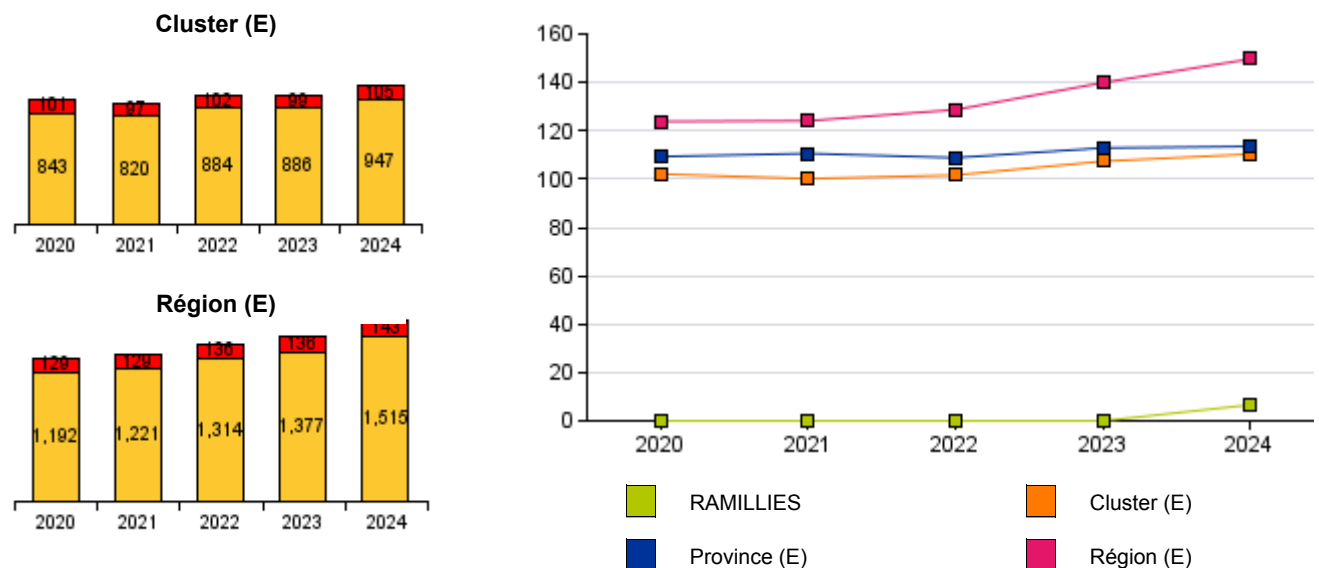



RAMILLIES

	Comptes					Evolution
	2020	2021	2022	2023	2024	2020-2024
Etat de la dette						
Charges d'emprunts PP / recettes corrigées	0,0%	0,0%	0,0%	0,0%	0,5%	0,5%
Charges d'emprunts PP / cash flow opérationnel	0,0%	0,0%	0,0%	0,0%	844,8%	844,8%
Dette LT PP / cash flow opérationnel	0,14	0,52	4,05	2,05	729,69	72955,1%
Ratio d'endettement	0,02	0,02	0,15	0,18	0,46	44,4%
Dynamique d'endettement						
Croissance de la dette / investissements nets	0,0%	0,0%	40,1%	23,1%	99,2%	99,2%
Renouvellement de la dette					41694,7%	

Cluster (E)

	Comptes					Evolution
	2020	2021	2022	2023	2024	2020-2024
Etat de la dette						
Charges d'emprunts PP / recettes corrigées	8,4%	8,3%	7,9%	6,9%	7,4%	-1,0%
Charges d'emprunts PP / cash flow opérationnel	44,6%	52,9%	48,2%	29,0%	46,4%	1,8%
Dette LT PP / cash flow opérationnel	4,12	4,84	4,67	2,66	4,42	30,0%
Ratio d'endettement	0,78	0,76	0,77	0,63	0,71	-7,3%
Dynamique d'endettement						
Croissance de la dette / investissements nets	60,3%	29,6%	57,1%	39,2%	57,6%	-2,8%
Renouvellement de la dette	110,0%	72,8%	169,4%	125,3%	148,9%	38,9%

Province (E)

	Comptes					Evolution
	2020	2021	2022	2023	2024	2020-2024
Etat de la dette						
Charges d'emprunts PP / recettes corrigées	8,9%	9,0%	8,2%	7,2%	7,5%	-1,4%
Charges d'emprunts PP / cash flow opérationnel	55,8%	72,2%	57,7%	37,7%	68,2%	12,4%
Dette LT PP / cash flow opérationnel	5,00	6,30	5,25	3,42	6,39	138,4%
Ratio d'endettement	0,80	0,78	0,75	0,65	0,70	-9,6%
Dynamique d'endettement						
Croissance de la dette / investissements nets	86,0%	76,0%	70,3%	62,1%	63,3%	-22,7%
Renouvellement de la dette	107,6%	87,0%	122,8%	156,5%	149,3%	41,7%

Région (E)

	Comptes					Evolution
	2020	2021	2022	2023	2024	2020-2024
Etat de la dette						
Charges d'emprunts PP / recettes corrigées	9,3%	9,1%	8,8%	8,2%	8,9%	-0,4%
Charges d'emprunts PP / cash flow opérationnel	67,6%	74,4%	64,7%	46,4%	74,1%	6,5%
Dette LT PP / cash flow opérationnel	7,21	8,09	7,28	5,02	8,21	99,7%
Ratio d'endettement	0,99	0,99	0,99	0,88	0,99	-0,1%
Dynamique d'endettement						
Croissance de la dette / investissements nets	70,0%	88,6%	89,0%	57,1%	77,3%	7,3%
Renouvellement de la dette	113,6%	113,7%	190,7%	167,2%	199,3%	85,6%

Graphique 15: Charges d'emprunt / recettes corrigées et ratio d'endettement (2024)

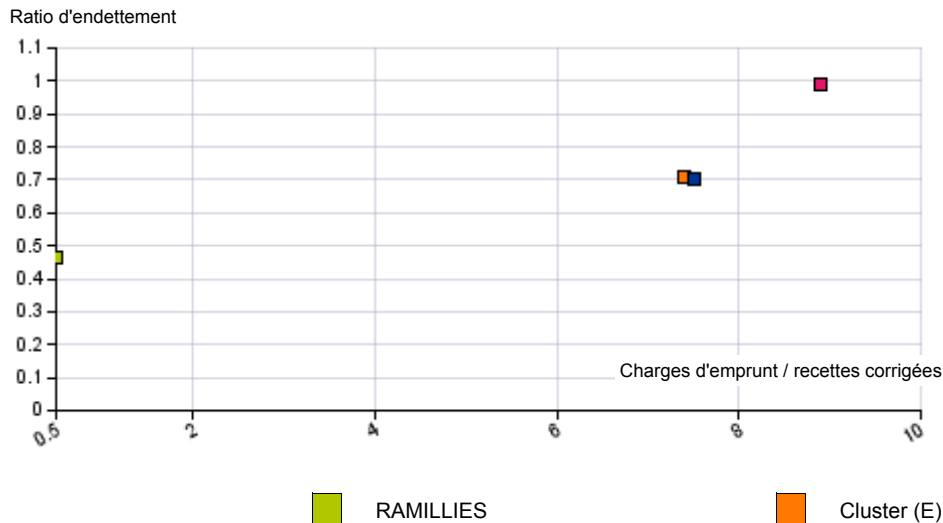

Graphique 16: Dette LT PP et croissance de la dette / investissements nets (2024)



Interprétation du Profil Financier Individuel

Introduction

Dans l'environnement actuel, il n'est pas aisé pour le mandataire d'évaluer la situation financière de sa commune. En effet, rares sont les normes et obligations réglementaires auxquelles il ou elle peut confronter l'état de ses finances. C'est pourquoi Belfius Banque vous propose un Profil Financier Individuel qui vous permet d'analyser la situation financière de votre administration à la lumière de chiffres historiques et des moyennes d'échantillons de communes pertinents.

Le Profil Financier Individuel est composé de cinq grandes parties:

- **les indicateurs généraux**: un aperçu des facteurs d'environnement non financiers qui influencent, directement ou indirectement les finances communales et leur évolution dans le temps.
- **les dépenses et recettes ordinaires**: ce chapitre présente une comparaison dans le temps et dans l'espace des dépenses communales par champ d'activité (ventilation fonctionnelle) et par nature (ventilation économique) des dépenses communales, ainsi que la ventilation économique des recettes communales.
- **la fiscalité et les marges de manoeuvre financière**: ce volet reprend en détail la composition de la fiscalité communale et l'identification de la mesure dans laquelle la commune est en état de faire face à une pression future sur ses finances.
- **les investissements et le patrimoine**: reprend une mise en perspective de la dynamique d'investissement et de l'évolution du patrimoine communal, ainsi qu'une analyse de la suffisance des investissements.
- **la dette**: une analyse de l'état de la dette communale, entre autres au moyen de ratios financiers.

Les échantillons

Chaque chiffre de votre commune est positionné par rapport à des moyennes de groupes constitués de communes de la même province, du cluster socio-économique et de la région.

Le cluster socio-économique comprend les communes qui présentent un profil démographique, économique et social comparable à la votre. Afin de réaliser cette typologie socio-économique des communes, Belfius Banque a rassemblé plus de 150 indicateurs tel que l'emploi, l'affectation du sol, l'activité économique, la structure de la population, le degré d'éducation, le revenu moyen, l'évolution démographique, les revenus cadastraux, la densité de la population... et ce pour chaque commune.

Pour plus d'informations quant aux clusters et leur composition, nous vous invitons à consulter la publication relative à la Typologie Socio-Economique des communes: <https://www.belfius.be/Fr/smallsites/research/PublicFinance/typo/>

Indicateurs généraux

Les indicateurs généraux repris dans le Profil Financier Individuel proviennent de plusieurs sources, officielles dans la majorité des cas :

- les rapports statistiques les plus récents du SPF Economie (www.economie.fgov.be) : population au 1er janvier, structure et croissance démographique, densité de la population, revenus de la population, revenus cadastraux, logements sociaux
- Steunpunt Werk en Sociale Economie (WSE) (www.steunpuntwse.be) qui collecte les données pour toutes les régions au sein des institutions ONSS, ONSSAPL, INASTI, ONEM, Forem (Wallonie), Actiris (Bruxelles) et VDAB (Flandre): taux de chômage
- SPP Intégration Sociale (www.mi-is.be): les bénéficiaires du droit à l'intégration sociale (D.I.S)
- les budgets communaux: taux d'additionnels à l'impôt des personnes physiques et au précompte immobilier
- les services statistiques régionaux: voirie communale
- enquête Belfius auprès des communes: composition du personnel communal

L'évolution de ces indicateurs sociaux, économiques et démographiques contribue à déterminer, directement ou indirectement, les pistes à suivre dans le développement de la gestion financière.

L'analyse de ces indicateurs généraux permet également d'identifier les limitations et/ou les opportunités qui conditionneront la gestion financière future, par exemple en matière:

- d'évolution des bases fiscales
- de financement général (fonds)
- de politique sociale
- de politique d'investissement
- de besoins spécifiques de la population en termes de services publics, par exemple en relation avec l'évolution démographique

Le compte budgétaire: service ordinaire

La ventilation fonctionnelle des dépenses ordinaires présente un aperçu des domaines d'activité communale. Afin de faciliter la comparaison et l'analyse des informations financières, les **28 fonctions budgétaires principales ont été regroupées en 11 groupes fonctionnels**. Ce regroupement a été opéré comme suit (entre parenthèses, la fonction budgétaire correspondante):

Administration générale:

- Administration générale (123)
- Patrimoine privé (129)
- Services généraux (139)

Police - Justice:

- Police - Justice (399)

Incendie:

- Incendie (369)

Voirie:

- Communications – Voirie – Cours d'eau (499)

Economie:

- Commerce - Industrie (599)
- Agriculture et pisciculture (699)
- Alimentation et eau (874)

Enseignement:

- Enseignement générale (710)
- Enseignement primaire (729)
- Enseignement secondaire, artistique et technique (739)
- Enseignement scientifique (749)
- Enseignement pour handicapés (759)

Culture:

- Jeunesse, éducation populaire, sports et loisirs (789)
- Bibliothèques publiques (767)

Cultes:

- Cultes (799)

Aide sociale – soins de santé:

- Sécurité et assistance sociale (839)
- Aide sociale et familiale (849)
- Soins de santé et hygiène publique (872)

Salubrité publique - urbanisme:

- Désinfection – Nettoyage - Immondices (876)
- Eaux usées (877)
- Logement - Urbanisme (939)
- Cimetières et protection de l'environnement (879)

Dépenses non ventilables:

- Fonds (029)
- Impôts (049)
- Assurances (059)
- Dette publique (019)
- Dépenses non ventilables (009)

Dépenses et recettes corrigées: le budget ordinaire comprend un certain nombre d'inscriptions, identiques en recettes et en dépenses, qui ont pour effet de gonfler le budget total. Il s'agit notamment des dépenses et subsides relatifs au personnel enseignant subventionné, des dépenses d'emprunt « part autorité subventionnante » et des recettes de transfert correspondants en provenance de la Région.

Ces opérations ne génèrent en principe pas de flux de caisse entrants ou sortants. De plus, elles n'influencent pas le solde. Une analyse qui ne retient que les recettes ou dépenses réelles de la commune, nécessite une neutralisation des ces opérations. Dans le Profil Financier Individuel, le résultat de cette neutralisation est appelé, selon le cas, « recettes corrigées » ou « dépenses corrigées ».

La fiscalité et les marges de manoeuvre budgétaire

Recettes IPP, resp. PRI / dépenses corrigées: ce ratio mesure dans quelle proportion les recettes IPP, resp. PRI, couvrent le financement des dépenses réelles de la commune.

Pression fiscale des impôts centralisés: nous confrontons ici les recettes réelles d'additionnels à l'impôt des personnes physiques et des additionnels au précompte immobilier aux recettes théoriques que la commune enregistrerait en appliquant les taux communaux moyens constatés au niveau régional. Un ratio inférieur à 100% signifie que la pression fiscale dans la commune est inférieure à la moyenne régionale et indique par conséquent une marge potentielle (relative) d'augmentation des recettes par voie fiscale. Un ratio supérieur à 100% indique une pression fiscale supérieure à la moyenne régionale.

Pression fiscale des autres impôts: ce ratio compare les recettes réelles de la commune en matière d'autres impôts aux recettes communales moyennes constatées au niveau de la région. L'interprétation de ce ratio est identique au précédent.

Pression fiscale totale: ce ratio indique la pression fiscale pondérée, calculée sur l'ensemble de la fiscalité (taxes additionnelles et autres impôts).

Le graphique relatif à **l'évolution des recettes fiscales**, présente l'éclatement entre la croissance de la base imposable (à savoir la valeur de 1% d'additionnels à l'IPP, resp. 100 centimes additionnels au PRI = **croissance base**) et celle des taux d'additionnels appliqués (**croissance taux**).

Solde général et réserves ordinaires. Considérés ensemble, ces montants identifient l'état global des moyens financiers dont la commune dispose.

Le résultat de l'exercice tel qu'il figure dans le compte de résultats correspond à la différence entre les charges et les produits. Parmi ces charges et produits, certains n'influencent pas l'encaisse de la commune, à savoir les charges non décaissées et les produits non encaissés. Ceux-ci ne sont pas pris en compte dans le calcul du cash flow. Le **cash flow opérationnel** fait également abstraction des charges et produits exceptionnels ainsi que des charges d'emprunt et leur récupération, pour ne retenir que le résultat de caisse découlant du fonctionnement régulier de la commune. Le **cash flow total** correspond au total du cash flow opérationnel et des charges et produits exceptionnels (des services ordinaire et extraordinaire) et indique le résultat de caisse réalisé sur l'exercice. En général, le cash flow opérationnel présente une évolution dans le temps plus stable que le cash flow total.

Recettes de prestation / dépenses corrigées de l'exercice propre: ce ratio indique dans quelle mesure les dépenses réelles sont financées par le biais des recettes de prestation.

Dépenses corrigées incompressibles / recettes corrigées de l'exercice propre: ce ratio indique dans quelle mesure la commune pourrait réduire ses dépenses de manière flexible. Les dépenses corrigées incompressibles sont celles qu'il est difficile de réduire de manière substantielle à court terme : les dépenses de personnel, les charges de la dette, les transferts obligatoires (CPAS, zone de police, zone de secours, hôpitaux,...). Plus le ratio est faible, plus la commune est à même de faire face à une pression supplémentaire sur ses finances en réduisant ses dépenses.

Solde exercice propre / recettes corrigées: ce ratio indique dans quelle mesure les recettes totales (de l'exercice propre) sont transformées en excédent ou en déficit. Il identifie ainsi le « taux d'épargne » de la commune (ratio positif) ou l'insuffisance relative du budget de recettes en vue de clôturer l'exercice propre en équilibre (ratio négatif).

Le solde, calculé selon les normes SEC

Dans le cadre du **pacte européen de stabilité**, les États membres de l'Union européenne sont obligés d'envoyer leur résultat budgétaire au niveau consolidé aux organes de contrôle européens. Ce résultat budgétaire doit être établi selon les normes budgétaires SEC (Système européen des comptes), afin de créer une conformité entre les différents États membres de l'Union européenne.

La nouvelle comptabilité communale (NCC) appliquée par les administrations locales bruxelloises et wallonnes permet, moyennant quelques adaptations, de convertir les chiffres budgétaires et des comptes en un résultat budgétaire conforme au SEC.

Le solde SEC correspond dans les grandes lignes aux recettes (les droits constatés nets de l'année) et aux dépenses (les imputations, quel que soit l'exercice d'origine de la dépense) du service à la fois ordinaire et extraordinaire, **exception faite des transactions liées au financement par le biais de crédits (prélèvement de prêts ou de leasings, amortissements de capital) ainsi que des investissements et de la vente de participations dans des actifs financiers.**

Solde SEC : Le solde SEC est la différence entre les recettes et les dépenses, calculée selon les normes SEC.

Recettes totales selon les normes SEC : total de toutes les recettes de l'exercice avec application des règles d'enregistrement comptable SEC.

Dépenses totales selon les normes SEC : total de toutes les dépenses de l'exercice avec application des règles d'enregistrement comptable SEC.

Les investissements et le patrimoine

Taux de réalisation du budget: celui-ci est obtenu en comparant les dépenses d'investissement réelles (issues des comptes de l'année n) aux investissements prévus au budget de la même année n. Le taux de réalisation indique ainsi dans quelle mesure les perspectives d'investissement ont été concrétisées. Un ratio inférieur à 100% indique une exécution incomplète du budget d'investissement. Un ratio supérieur à 100% témoigne d'un ajustement du budget d'investissement en cours d'année au moyen de modifications budgétaires. L'analyse du taux de réalisation historique des investissements vous permet d'estimer dans quelle mesure les perspectives d'investissement reprises au budget le plus récent peuvent être considérées comme réalistes. Ce ratio est déterminé tant pour **l'exercice propre** que pour **l'exercice global**.

Les **investissements nets** indiquent la croissance des actifs immobilisés sur base de flux patrimoniaux réels (achats, ventes, travaux d'infrastructure, ...). La croissance des actifs immobilisés durant le dernier exercice est corrigée des amortissements du patrimoine et des réévaluations annuelles sur base de l'indice ABEX. Ainsi, l'on mesure l'accroissement réel du patrimoine communal et ce indépendamment de l'exercice durant lequel les travaux ont été initialement budgétés. D'un point de vue économique, cette notion est plus réaliste que les dépenses extraordinaires pour se faire une opinion du volume des investissements réalisés.

Taux d'investissement: ce taux est obtenu en comparant les investissements nets aux amortissements du patrimoine. L'objectif de ce ratio est d'examiner dans quelle mesure les nouveaux investissements compensent le vieillissement du patrimoine existant. Un ratio de 100% indique que la commune investit suffisamment que pour garder la valeur de son patrimoine en l'état. Un ratio supérieur à 100% témoigne d'un accroissement patrimonial net. Un ratio inférieur à 100% pendant plusieurs années démontre une usure progressive du patrimoine et peut indiquer une nécessité future de procéder à d'importants travaux de rénovation ou de remplacement.

Le **financement des actifs immobilisés** illustre la composition du passif du bilan et, par conséquent, le mode de financement global du patrimoine total au fil du temps. Nous identifions trois sources de financement : la dette, les subsides d'investissement et les autres sources de financement (« capital », résultats reportés, fonds de réserve, ...). Plus que la répartition du passif sur les différentes rubriques à un moment donné, c'est surtout l'évolution dans le temps de cette structure de financement qui s'avère intéressante : elle indique dans quelle mesure la commune fait plus, ou moins, appel au financement de son patrimoine par voie d'emprunts, de subsides ou de moyens propres.

Le **fonds de réserve extraordinaire**, finalement, indique dans quelle mesure la commune dispose de réserves spécifiques afin de financer des investissements futurs.

La dette

Emprunts à long terme à charge de la commune: “171/175 Emprunts à charge de la commune” + “435 Amortissements d'emprunts” – “4251 Récupération des amortissements d'emprunts” – “4252-3/428 Récupération de prêts” + 174 ”Dettes de leasing”.

Charges d'emprunt part propre: la somme des amortissements d'emprunts et des charges d'intérêt payées (voir ci-dessous).

Amortissements: “64 Amortissements d'emprunts” – “74 Récupération d'amortissements d'emprunts”

Charges d'intérêt: “651-4/656 Charges financières des emprunts et de leasing” – “751-3/755 Récupération des charges financières d'emprunts”

Le graphique 11 illustre l'éclatement de la dette totale en deux parties: celle qui échoit dans l'année (“435 Amortissements d'emprunts” – “4251 Récupération des amortissements d'emprunts” – “4252-3/428 Récupération de prêts”) et la partie à long terme (plus d'un an). Le graphique permet d'identifier le rythme de remboursement moyen de la dette.

Charges d'emprunt part propre / recettes corrigées: indique dans quelle mesure les recettes communales sont affectées au paiement des charges de la dette. Il indique le « poids » de la dette sur le fonctionnement courant de la commune (service ordinaire).

Dépenses de dette part propre / cash flow opérationnel: ce ratio indique dans quelle mesure le résultat de caisse découlant du fonctionnement courant de la commune (cash flow opérationnel) suffit à couvrir les charges du financement ‘externe’ de la commune (amortissements et charges d'intérêt).

Dette LT part propre / cash flow opérationnel: cette proportion indique le nombre d'années nécessaires à la commune pour rembourser ses emprunts, dans l'hypothèse où le cash flow opérationnel reste constant.

Ratio d'endettement: ce ratio met en rapport l'ensemble de la dette actuelle “part propre” et “tiers” et le volume des recettes ordinaires corrigées du même exercice. Il s'agit donc de comparer un état (l'endettement) à un flux (les recettes). Le ratio détermine donc le nombre d'années nécessaires à la commune pour rembourser l'intégralité de sa dette, si elle y consacrait l'entièreté de ses recettes.

Croissance de la dette: indique la différence entre la dette en fin d'exercice et la dette à la fin de l'exercice précédent. Un montant positif indique un accroissement net de la dette, un montant négatif un décroissement net.

Croissance de la dette / investissements nets: ce ratio indique dans quelle mesure les investissements nets donnent lieu à une croissance proportionnelle de la dette (dans le cas où les deux montants sont positifs) ou dans quelle mesure la diminution du patrimoine entraîne une baisse proportionnelle de l'endettement (dans le cas où les deux montants sont négatifs). Ces deux cas de figure génèrent un ratio positif. Un ratio négatif peut être la conséquence d'un accroissement de la dette combiné à une diminution nette du patrimoine ou d'une réduction de l'endettement dans un contexte d'investissements nets. L'analyse de ce ratio, combinée à un examen des investissements nets (repris dans le chapitre « opérations patrimoniales ») indiquera dans quel cas de figure l'on se trouve.

Renouvellement de la dette: la proportion entre l'accroissement net de la dette et les remboursements d'emprunts effectués la même année. Le ratio est une indication de la stabilité de la dette communale.

Charges d'emprunt / recettes corrigées et ratio d'endettement: le graphique illustre deux indicateurs fondamentaux de la 'soutenabilité' de la dette, l'un en termes de volume (ratio d'endettement), l'autre en termes d'impact sur le fonctionnement courant (charges d'emprunt / recettes corrigées).

Dette LT PP et croissance de la dette / investissements nets: ce graphique permet de situer la dette communale et le ratio "croissance de la dette / investissements nets" durant le dernier exercice pour les différents échantillons de comparaison.



RAMILLIES

	Dépenses Nettes		Evolution	Moyenne	Investissements
	2020	2024	2020-2024	2020-2024	2020-2024
Administration générale	185	322	14,9%	249	77
Sécurité	118	129	2,3%	122	0
Voirie	152	237	11,8%	191	89
Enseignement	39	78	19,0%	56	24
Culture et loisirs	6	14	22,4%	10	6
Sports	7	19	28,0%	14	104
Cultes	7	8	4,4%	7	11
Salubrité publique - urbanisme	91	135	10,3%	112	39

Cluster (E)

	Dépenses Nettes		Evolution	Moyenne	Investissements
	2020	2024	2020-2024	2020-2024	2020-2024
Administration générale	237	357	10,8%	293	41
Sécurité	126	150	4,5%	133	0
Voirie	171	232	8,0%	201	105
Enseignement	44	74	13,7%	62	32
Culture et loisirs	35	41	4,1%	42	16
Sports	22	30	8,6%	26	23
Cultes	11	12	1,2%	11	9
Salubrité publique - urbanisme	89	110	5,5%	99	21

Province (E)

	Dépenses Nettes		Evolution	Moyenne	Investissements
	2020	2024	2020-2024	2020-2024	2020-2024
Administration générale	214	315	10,2%	262	33
Sécurité	167	204	5,2%	179	0
Voirie	177	233	7,1%	204	88
Enseignement	52	80	11,3%	66	19
Culture et loisirs	46	65	9,0%	57	10
Sports	31	41	7,7%	35	17
Cultes	8	10	3,5%	9	7
Salubrité publique - urbanisme	94	116	5,5%	107	15

Région (E)

	Dépenses Nettes		Evolution	Moyenne	Investissements
	2020	2024	2020-2024	2020-2024	2020-2024
Administration générale	254	383	10,8%	314	47
Sécurité	163	192	4,2%	173	2
Voirie	166	225	7,9%	195	104
Enseignement	44	71	13,1%	59	28
Culture et loisirs	58	72	5,9%	67	17
Sports	34	46	7,7%	39	17
Cultes	12	14	3,6%	13	6
Salubrité publique - urbanisme	110	136	5,5%	122	28

Graphique 17: Distribution des dépenses nettes culture et loisirs - Wallonie (2024)

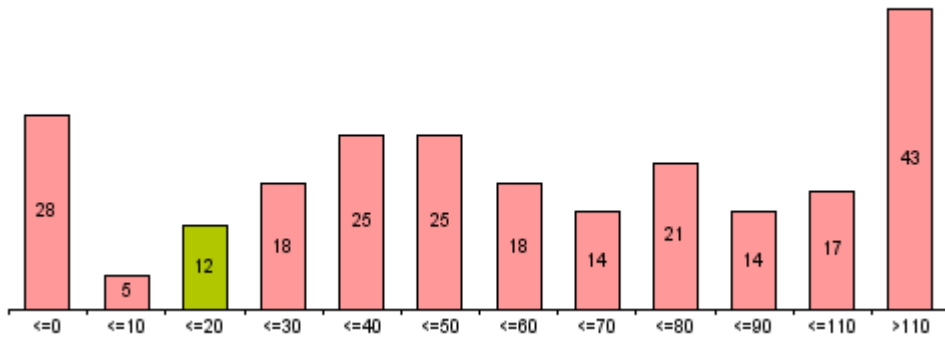

Graphique 18: Distribution des dépenses nettes sports - Wallonie (2024)

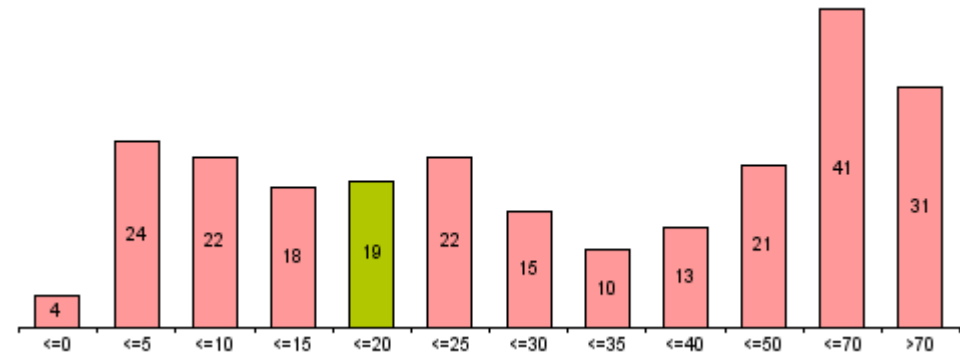



Graphique 19: Charges propres de personnel - distribution provinciale (2024)

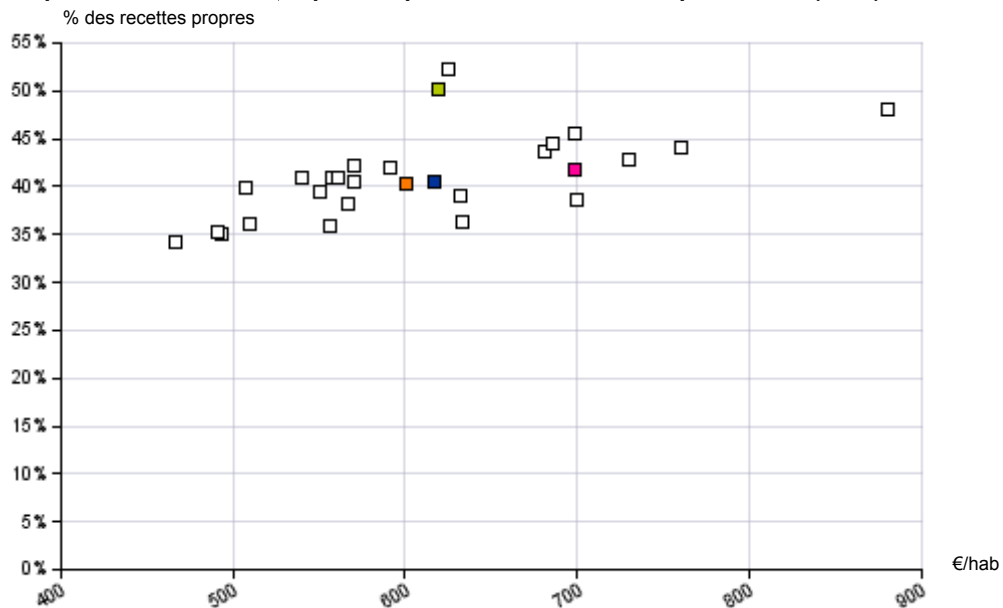

Graphique 21: Dépenses de transfert - distribution provinciale (2024)

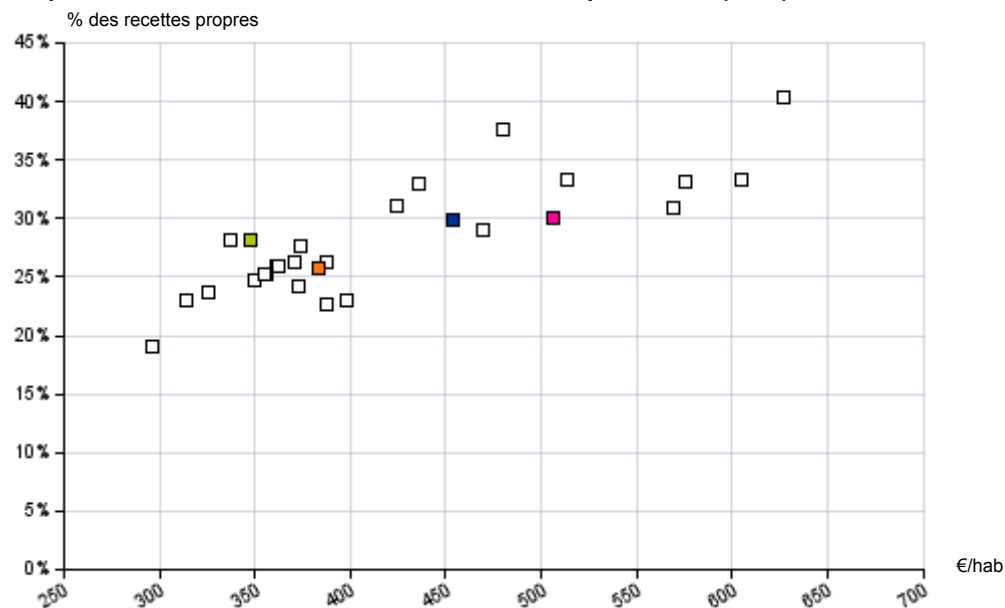

Graphique 20: Charges de fonctionnement - distribution provinciale (2024)

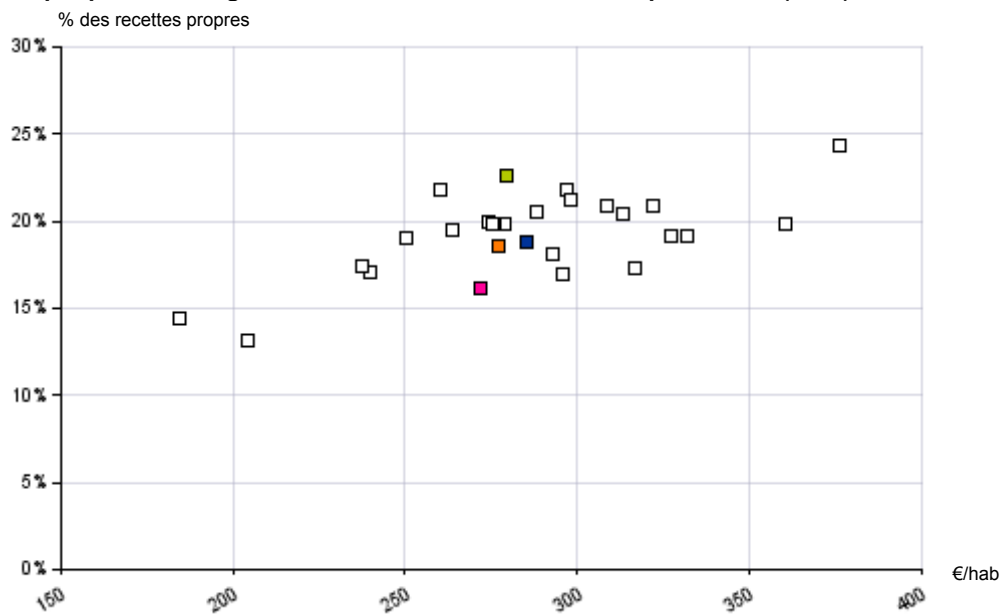

Graphique 22: Dépenses de dette - distribution provinciale (2024)

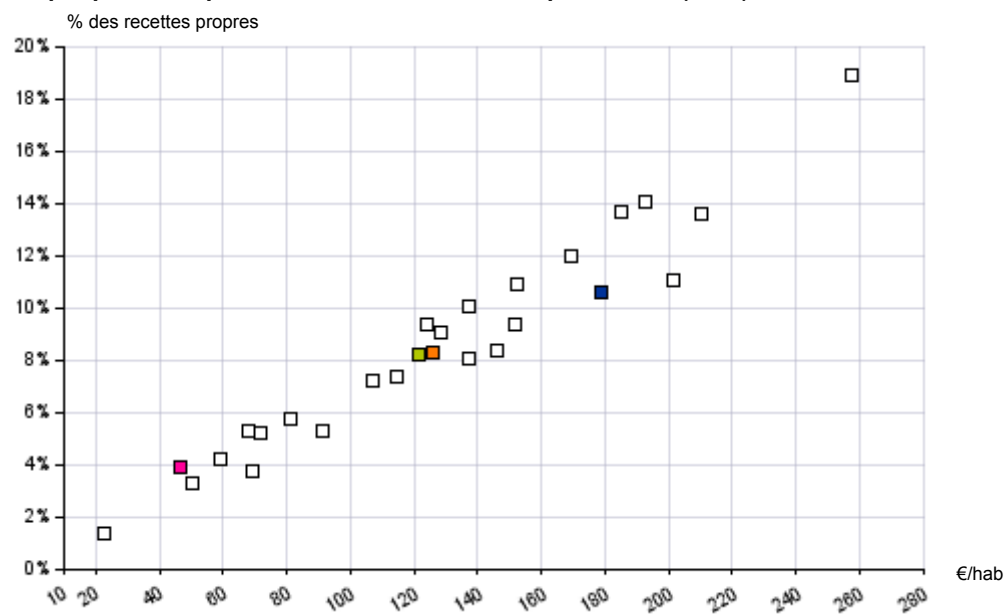

RAMILLIES

Cluster (E)

Province (E)

Région (E)



Graphique 23: Distribution de la dotation au CPAS (2024)

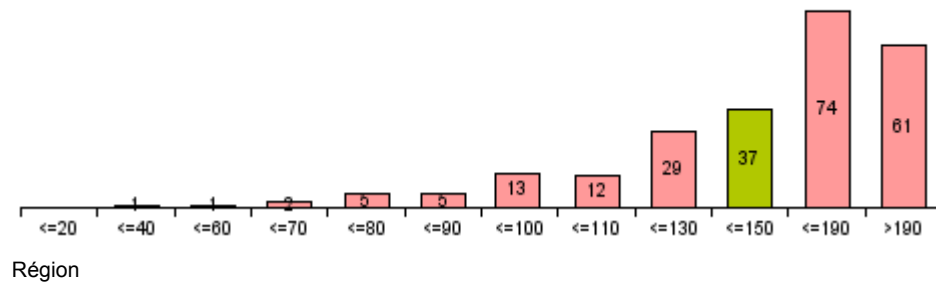
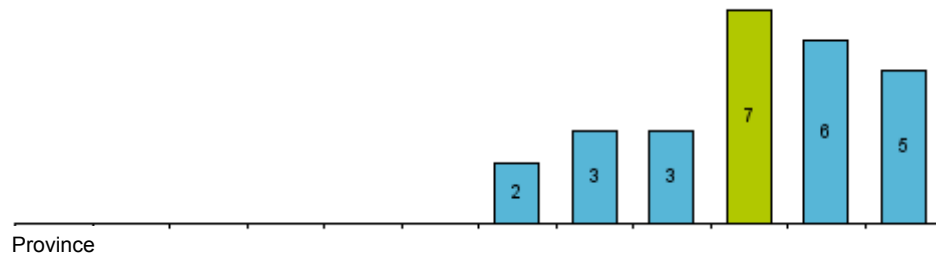

Graphique 24: Distribution de la dotation à la zone de police (2024)

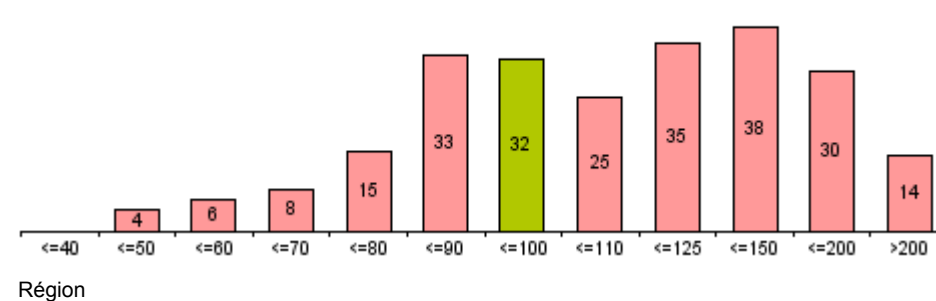
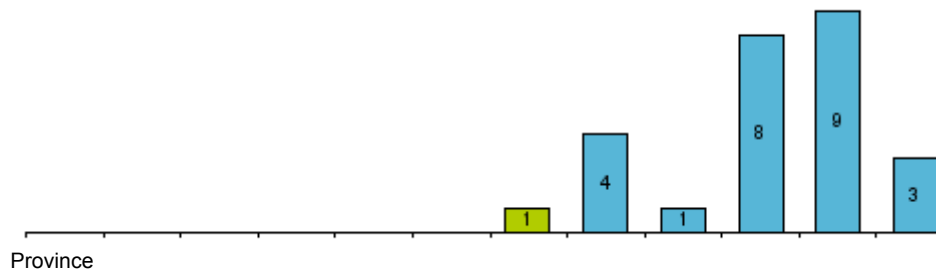

Graphique 25: Distribution de la dotation à la zone de secours (2024)

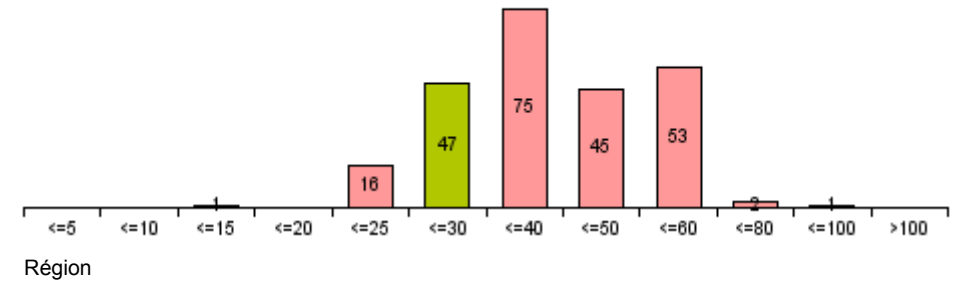
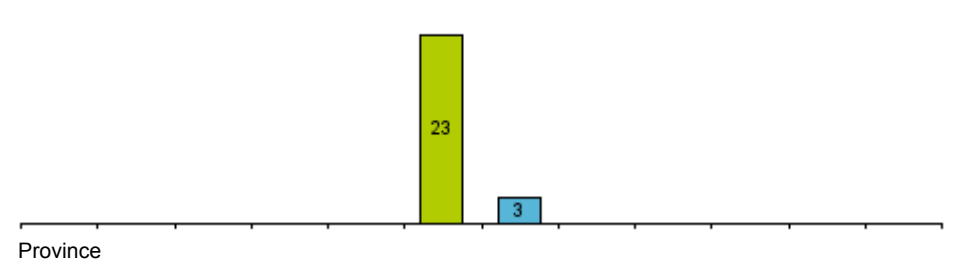

	Moyenne	Médiane		Ecart-type	
	EUR / hab.	EUR / hab.	% rec.	EUR / hab.	% rec.
Dotation CPAS					
RAMILLIES	149		12,1%		
Cluster (E)	142	141	9,4%	37	2,5%
Province (E)	160	147	9,8%	39	2,4%
Région (E)	184	159	9,5%	56	3,3%
Dotation zone de police					
RAMILLIES	99		8,0%		
Cluster (E)	112	99	6,8%	29	2,3%
Province (E)	169	148	9,8%	39	2,1%
Région (E)	151	110	7,1%	44	2,8%
Dotation zone de secours					
RAMILLIES	30		2,5%		
Cluster (E)	36	30	2,2%	10	0,6%
Province (E)	30	30	2,1%	0	0,2%
Région (E)	39	39	2,3%	10	0,6%



	RAMILLIES						
	Comptes					Budget	Evolution
	2020	2021	2022	2023	2024	2025	2020-2024
Personnel par 1000 habitants ETP	6,8	6,6	7,2	7,4	8,5	8,5	6,3%
Statutaires	0,6	0,6	0,6	0,7	0,6	0,6	0,2%
Contractuels	2,4	2,2	2,3	3,1	3,7	3,7	12,9%
Personnel APE	3,7	3,8	4,3	3,6	4,3	4,3	2,7%
Autres	0,0	0,0	0,0	0,0	0,0	0,0	
Salaires & charges sociales	297	300	347	410	446	479	10,7%
Personnel communal	127	124	143	181	193	214	11,0%
Personnel APE	132	139	163	183	202	214	11,3%
Enseignement (à charge de la commune)	7	6	9	12	15	13	21,4%
Autres salaires	31	30	32	34	36	37	3,7%
Cotisations patronales	77	81	102	121	144	160	16,8%
Personnel communal	39	38	45	55	60	65	11,2%
Personnel APE	35	37	44	49	54	54	11,4%
Enseignement (à charge de la commune)	2	2	3	4	5	4	21,0%
Autres cotisations patronales	1	4	10	14	25	37	127,0%
Pensions à charge de la commune	6	5	8	13	14	14	22,3%

	Cluster (E)						
	Comptes					Budget	Evolution
	2020	2021	2022	2023	2024	2025	2020-2024
Personnel par 1000 habitants ETP	7,6	7,9	8,0	7,9	8,2	8,2	1,0%
Statutaires	1,3	1,3	1,2	1,1	1,2	1,2	-2,7%
Contractuels	2,3	2,4	2,5	2,5	2,7	2,7	3,1%
Personnel APE	4,0	4,2	4,3	4,3	4,3	4,3	0,8%
Autres	0,0	0,0	0,0	0,0	0,0	0,0	
Salaires & charges sociales	343	353	385	412	436	483	6,2%
Personnel communal	152	155	167	178	194	213	6,2%
Personnel APE	154	162	179	193	200	225	6,7%
Enseignement (à charge de la commune)	5	5	6	6	7	8	8,0%
Autres salaires	31	31	33	35	36	38	3,6%
Cotisations patronales	105	112	122	133	144	167	8,1%
Personnel communal	38	38	42	45	49	55	6,9%
Personnel APE	42	44	48	52	54	62	6,5%
Enseignement (à charge de la commune)	1	2	2	2	2	2	8,2%
Autres cotisations patronales	24	29	30	34	39	47	12,3%
Pensions à charge de la commune	5	5	5	5	5	7	3,2%

	Province (E)						
	Comptes					Budget	Evolution
	2020	2021	2022	2023	2024	2025	2020-2024
Personnel par 1000 habitants ETP	8,0	8,3	8,5	8,6	8,7	8,6	1,1%
Statutaires	1,0	1,0	0,9	0,9	0,9	0,9	-1,1%
Contractuels	3,8	3,9	4,0	4,1	4,1	4,1	1,6%
Personnel APE	3,2	3,4	3,6	3,6	3,6	3,6	1,2%
Autres	0,0	0,0	0,0	0,0	0,0	0,0	
Salaires & charges sociales	351	365	401	430	455	497	6,7%
Personnel communal	194	200	216	235	256	276	7,2%
Personnel APE	127	136	150	160	162	183	6,3%
Enseignement (à charge de la commune)	7	7	8	8	9	9	4,7%
Autres salaires	22	23	27	26	27	29	5,1%
Cotisations patronales	105	113	123	137	144	165	8,2%
Personnel communal	47	48	52	57	63	69	8,0%
Personnel APE	34	37	40	43	43	50	6,1%
Enseignement (à charge de la commune)	2	2	2	2	2	2	4,7%
Autres cotisations patronales	22	27	28	35	35	44	12,2%
Pensions à charge de la commune	5	5	6	6	6	7	5,0%

	Région (E)						
	Comptes					Budget	Evolution
	2020	2021	2022	2023	2024	2025	2020-2024
Personnel par 1000 habitants ETP	9,0	9,3	9,3	9,3	9,5	9,5	0,5%
Statutaires	2,1	2,0	1,9	1,8	1,8	1,8	-2,4%
Contractuels	2,3	2,4	2,4	2,5	2,6	2,6	2,3%
Personnel APE	4,6	4,9	5,0	5,0	5,1	5,1	0,8%
Autres	0,0	0,0	0,0	0,0	0,0	0,0	
Salaires & charges sociales	396	410	440	473	500	539	6,0%
Personnel communal	184	185	196	210	223	238	4,9%
Personnel APE	184	195	212	230	242	264	7,1%
Enseignement (à charge de la commune)	4	5	5	5	6	6	7,7%
Autres salaires	24	25	27	28	29	31	4,8%
Cotisations patronales	125	128	148	170	178	196	9,3%
Personnel communal	41	41	44	48	51	55	5,5%
Personnel APE	49	52	57	62	65	72	7,2%
Enseignement (à charge de la commune)	1	1	1	1	2	2	8,5%
Autres cotisations patronales	34	34	46	60	61	68	16,0%
Pensions à charge de la commune	6	6	6	6	6	7	0,7%



	RAMILLIES							Cluster (E)						
	Comptes					Budget	Evolution	Comptes					Budget	Evolution
	2020	2021	2022	2023	2024	2025	2020-2024	2020	2021	2022	2023	2024	2025	2020-2024
Charges d'énergie	17,8	22,2	19,2	27,0	24,5	26,0	8,3%	21,9	25,0	33,3	40,5	35,3	43,6	12,6%
Eau (bâtiments)	1,4	2,0	1,9	3,3	1,9	3,4	8,6%	2,3	2,0	2,4	2,4	2,4	3,0	1,5%
Gaz (bâtiments)	0,0	0,0	0,0	0,0	0,0	0,0		1,3	1,7	2,0	4,7	3,1	4,0	23,5%
Electricité (bâtiments)	6,0	7,5	6,4	11,8	10,2	10,6	14,4%	7,6	7,7	9,8	14,9	12,4	15,3	12,9%
Combustibles "chauffage" (bâtiments)	5,1	5,2	4,0	5,2	2,3	1,6	-17,6%	5,1	6,5	9,6	9,3	8,5	11,4	13,8%
Carburant (véhicules)	5,4	7,6	6,9	6,7	6,4	6,0	4,6%	4,2	5,6	7,6	6,8	6,8	7,4	13,1%
Energie pour l'exploitation	0,0	0,0	0,0	0,0	3,6	4,5		1,4	1,3	1,9	2,4	2,0	2,5	8,6%
Assurances	6,5	7,2	6,6	12,1	13,7	15,2	20,2%	9,5	10,0	10,6	12,9	14,1	15,4	10,4%
R.C., vol, incendie,...	2,9	3,1	2,5	4,5	4,3	5,1	10,8%	2,4	2,4	2,6	3,0	3,2	3,7	8,0%
Bâtiments	1,2	1,3	1,5	2,3	3,7	3,7	31,9%	1,8	1,8	1,9	2,4	2,7	2,8	10,5%
Véhicules	1,0	1,1	1,2	1,5	1,7	1,9	15,7%	1,9	1,9	1,9	1,9	2,0	2,4	2,3%
Accidents du travail	1,5	1,7	1,5	3,7	3,9	4,5	27,2%	3,4	4,0	4,2	5,6	6,1	6,5	15,6%
Autres frais de fonctionnement	34,4	41,5	45,5	48,9	53,5	45,4	11,7%	37,9	41,8	42,2	48,9	51,9	60,3	8,2%
Informatique	10,9	13,0	14,6	19,1	17,6	16,4	12,8%	11,5	12,7	13,4	15,3	16,8	18,4	9,9%
Frais de téléphone	4,3	4,2	4,2	4,6	4,6	4,9	1,7%	4,3	4,5	4,5	4,7	4,9	5,4	3,4%
Frais de correspondance	3,5	5,3	4,5	5,3	5,8	4,5	13,0%	3,8	4,2	4,3	4,7	4,8	4,9	6,0%
Loyers (bâtiments)	0,0	0,0	0,0	0,0	0,0	0,0		2,2	2,3	2,5	3,0	3,8	4,6	14,9%
Entretien (bâtiments)	3,1	7,6	6,8	5,6	9,9	7,3	33,2%	7,2	7,9	7,2	8,6	9,7	11,9	7,6%
Entretien (véhicules)	6,6	7,5	7,2	3,6	4,5	3,0	-9,5%	3,1	3,5	3,2	4,1	4,3	4,3	8,5%
Honoraires	5,9	3,9	8,2	10,6	11,2	9,3	17,4%	5,8	6,7	7,2	8,4	7,6	10,9	7,2%
	Province (E)							Région (E)						
	Comptes					Budget	Evolution	Comptes					Budget	Evolution
	2020	2021	2022	2023	2024	2025	2020-2024	2020	2021	2022	2023	2024	2025	2020-2024
Charges d'énergie	19,3	20,3	22,5	36,0	31,0	34,7	12,5%	26,2	28,9	38,4	47,6	38,7	45,0	10,2%
Eau (bâtiments)	2,0	1,9	2,0	2,0	2,2	2,5	2,6%	2,6	2,7	2,8	3,0	2,9	3,4	2,9%
Gaz (bâtiments)	4,2	4,3	3,4	10,8	7,4	8,5	15,1%	4,4	5,0	6,6	10,4	7,3	8,7	13,6%
Electricité (bâtiments)	7,9	7,5	8,1	13,7	12,2	13,0	11,4%	9,3	9,2	12,0	17,4	13,2	14,9	9,1%
Combustibles "chauffage" (bâtiments)	1,8	2,1	2,9	3,7	3,3	4,3	16,1%	4,4	5,4	8,3	8,6	7,2	9,3	13,2%
Carburant (véhicules)	3,3	4,3	5,9	5,2	5,4	5,6	13,1%	4,1	5,2	7,0	6,3	6,3	6,8	11,8%
Energie pour l'exploitation	0,2	0,1	0,2	0,5	0,6	0,9	36,6%	1,4	1,4	1,6	1,9	1,6	1,9	2,9%
Assurances	6,2	6,5	6,7	10,3	11,5	12,5	16,6%	9,7	10,5	11,4	13,1	14,5	15,9	10,4%
R.C., vol, incendie,...	1,6	1,7	1,8	2,8	3,1	3,5	17,8%	2,2	2,3	2,5	3,0	3,4	3,8	11,3%
Bâtiments	1,0	1,0	1,1	2,0	2,3	2,4	23,4%	1,9	2,0	2,1	2,4	2,7	2,9	8,9%
Véhicules	1,5	1,5	1,5	1,4	1,5	1,8	0,3%	1,7	1,7	1,7	1,8	1,9	2,1	3,2%
Accidents du travail	2,1	2,2	2,3	4,1	4,6	4,9	21,0%	4,0	4,5	5,1	5,8	6,5	7,1	13,3%
Autres frais de fonctionnement	39,9	41,5	45,6	50,5	57,0	61,6	9,3%	35,2	38,9	40,2	45,0	48,6	54,2	8,4%
Informatique	9,9	10,8	11,6	13,1	16,2	17,2	13,1%	9,8	10,9	11,4	13,4	15,0	16,5	11,3%
Frais de téléphone	3,0	3,1	3,2	3,2	3,5	3,7	4,0%	3,7	3,8	3,8	3,8		4,2	1,9%
Frais de correspondance	3,7	4,2	4,4	4,7	5,0	5,1	8,1%	3,8	4,4	4,5	5,0	5,2	5,3	8,2%
Loyers (bâtiments)	3,3	3,0	3,0	3,4	3,8	4,2	3,8%	3,1	3,1	2,9	3,5	3,8	4,2	5,5%
Entretien (bâtiments)	10,4	10,3	10,4	11,9	14,0	14,4	7,7%	6,1	7,0	6,9	7,7	8,5	9,9	8,5%
Entretien (véhicules)	2,2	2,3	2,1	2,3	2,6	2,3	4,5%	2,0	2,3	2,3	2,6	2,8	2,9	8,4%
Honoraires	7,5	7,9	10,9	11,8	11,9	14,6	12,2%	6,7	7,4	8,4	9,0	9,3	11,2	8,7%



RAMILLIES

	Comptes					Budget	Evolution
	2020	2021	2022	2023	2024	2025	2020-2024
Total fiscalité locale	108	103	105	110	112	129	1,0%
Prestations administratives	4,2	4,5	4,2	4,8	4,6	5,1	2,5%
Taxes de recouvrement	0,0	0,0	0,0	0,0	0,0	0,0	
Hygiène publique	81,7	74,7	75,7	78,8	81,0	93,8	-0,2%
Collecte de déchets	41,7	56,0	57,0	60,0	62,3	72,8	10,6%
Sacs-poubelle, étiquettes,...	20,6	0,0	0,0	0,0	0,0	0,2	
Entreprises	2,6	4,2	4,1	3,8	3,1	4,3	4,1%
Force motrice	0,0	0,0	0,0	0,0	0,0	0,0	
Publicité	2,1	3,5	3,3	3,2	2,5	3,6	3,8%
Spectacles et divertissements	0,0	0,0	0,0	0,0	0,0	0,0	
Occupation du domaine public	0,4	0,0	0,0	0,0	0,0	0,2	
Frais de stationnement	0,0	0,0	0,0	0,0	0,0	0,0	
Patrimoine	2,6	2,4	2,3	2,2	2,4	3,0	-2,2%
Secondes résidences	2,6	2,4	2,3	2,2	2,4	2,5	-2,2%
Antennes extérieures	0,0	0,0	0,0	0,0	0,0	0,0	
Autres impôts additionnels	16,3	17,1	18,3	19,7	21,1	22,1	6,7%
Impôts divers	0,2	0,2	0,2	0,2	0,1	0,5	-11,1%

Cluster (E)

	Comptes					Budget	Evolution
	2020	2021	2022	2023	2024	2025	2020-2024
Total fiscalité locale	120	119	131	124	127	139	1,4%
Prestations administratives	5,5	6,4	7,9	9,0	10,3	8,9	16,8%
Taxes de recouvrement	0,6	0,5	0,5	0,6	0,2	0,6	-19,7%
Hygiène publique	64,7	66,4	67,8	67,3	66,7	74,9	0,7%
Collecte de déchets	47,9	50,5	54,1	53,4	52,4	59,1	2,2%
Sacs-poubelle, étiquettes,...	11,4	10,2	8,5	8,7	9,0	10,3	-5,9%
Entreprises	15,0	10,7	11,8	8,9	8,9	12,3	-12,3%
Force motrice	4,8	4,8	5,0	2,1	3,1	4,4	-10,6%
Publicité	3,8	3,2	3,2	2,9	2,3	3,9	-12,2%
Spectacles et divertissements	0,0	0,0	0,0	0,0	0,0	0,0	
Occupation du domaine public	0,6	0,3	0,8	1,0	1,0	1,1	12,2%
Frais de stationnement	0,2	0,2	0,2	0,3	0,3	0,3	10,8%
Patrimoine	5,5	5,9	5,7	6,2	7,1	7,7	6,6%
Secondes résidences	1,7	1,7	1,7	1,7	1,8	1,9	1,3%
Antennes extérieures	0,9	1,0	1,0	1,5	1,9	2,0	18,3%
Autres impôts additionnels	15,2	15,5	15,8	16,6	17,1	18,4	3,0%
Impôts divers	12,4	13,2	20,7	14,0	15,2	15,2	5,2%

Province (E)

	Comptes					Budget	Evolution
	2020	2021	2022	2023	2024	2025	2020-2024
Total fiscalité locale	118	130	139	133	131	149	2,7%
Prestations administratives	5,9	7,1	8,8	9,2	10,3	9,8	15,2%
Taxes de recouvrement	0,8	0,4	0,5	0,6	0,7	0,7	-0,5%
Hygiène publique	57,7	60,9	64,6	65,6	60,6	72,3	1,2%
Collecte de déchets	30,4	34,1	39,5	40,1	38,6	46,4	6,1%
Sacs-poubelle, étiquettes,...	23,3	22,7	20,6	20,7	18,9	20,7	-5,1%
Entreprises	13,8	11,5	11,6	10,4	11,6	15,5	-4,3%
Force motrice	3,6	3,0	3,1	1,2	2,1	3,4	-13,1%
Publicité	3,3	2,8	2,9	2,5	2,3	3,7	-8,1%
Spectacles et divertissements	1,1	0,6	2,8	3,1	2,1	3,0	18,7%
Occupation du domaine public	6,0	7,9	9,5	8,5	7,9	8,8	7,2%
Frais de stationnement	1,8	2,4	2,4	2,0	1,6	2,2	-2,5%
Patrimoine	8,1	12,8	11,5	10,7	11,2	12,6	8,5%
Secondes résidences	0,8	0,8	0,8	0,8	0,8	1,0	1,0%
Antennes extérieures	0,4	0,5	0,5	0,4	0,6	0,5	7,0%
Autres impôts additionnels	14,3	14,8	14,7	15,2	15,8	16,9	2,5%
Impôts divers	9,9	14,1	15,1	10,0	10,4	9,5	1,2%

Région (E)

	Comptes					Budget	Evolution
	2020	2021	2022	2023	2024	2025	2020-2024
Total fiscalité locale	152	164	181	175	182	199	4,6%
Prestations administratives	5,5	6,6	7,5	8,5	9,8	9,4	15,6%
Taxes de recouvrement	0,5	0,4	0,4	0,6	0,4	0,6	-1,6%
Hygiène publique	75,4	78,3	79,3	79,2	79,8	88,3	1,4%
Collecte de déchets	55,5	58,6	60,0	60,0	60,7	68,4	2,3%
Sacs-poubelle, étiquettes,...	9,5	9,1	8,3	8,2	7,8	8,4	-4,7%
Entreprises	20,4	20,5	22,6	23,0	24,0	28,6	4,1%
Force motrice	6,5	6,6	6,9	6,5	6,5	7,2	-0,2%
Publicité	4,4	4,0	3,9	3,3	3,0	4,6	-8,9%
Spectacles et divertissements	0,3	0,1	1,1	1,2	1,2	1,5	38,5%
Occupation du domaine public	4,7	4,6	6,9	7,4	7,4	8,3	12,1%
Frais de stationnement	3,1	3,3	4,1	4,2	4,5	5,1	9,8%
Patrimoine	9,7	11,6	11,9	13,0	13,8	16,3	9,2%
Secondes résidences	4,3	4,4	4,6	4,8	4,9	5,6	3,4%
Antennes extérieures	0,1	0,1	0,1	0,2	0,4	0,4	39,4%
Autres impôts additionnels	13,8	14,1	14,2	15,1	15,7	17,0	3,3%
Impôts divers	21,4	27,6	37,2	27,1	29,7	28,6	8,4%



RAMILLIES

	2020	2021	2022	2023	2024	2025	Evolution
							2020-2024
Fonds communal	174	179	199	214	218	224	5,7%
Subventions du personnel	72	72	77	95	92	103	6,3%
Enseignement	0	0	0	0	0	0	
Contractuels subventionnés (ACS)	38	39	4	5	4	4	-42,8%
Autre	34	33	74	90	87	99	26,9%
Fonctionnement de l'enseignement	26	25	29	32	31	31	5,1%
Récupération des coûts financiers	0	0	0	1	1	0	3,0%
Récupération des amortissements	1	1	1	1	1	1	1,5%
Contributions "charges de pension"	0	0	0	0	0	0	
Indemnité pour cause de perte de PRI	14	14	9	9	10	10	-9,1%
Autres recettes de subventions ordinaires	17	5	19	19	17	16	1,0%
Subvention d'investissement Enseignement	0	0	0	0	0	0	
Subvention d'investissement Autre	101	0	137	61	178	62	15,2%
Droits de tirage	0	3	17	22	0	2	
Indemnités uniques pour emphytéose	0	0	0	0	0	0	

Cluster (E)

	2020	2021	2022	2023	2024	2025	Evolution
							2020-2024
Fonds communal	195	199	225	238	241	249	5,4%
Subventions du personnel	87	91	97	103	100	101	3,5%
Enseignement	0	0	0	0	0	0	-4,7%
Contractuels subventionnés (ACS)	40	43	0	0	1	1	-66,5%
Autre	47	48	96	103	100	100	20,7%
Fonctionnement de l'enseignement	37	38	42	45	45	44	4,6%
Récupération des coûts financiers	4	4	4	4	4	3	-0,1%
Récupération des amortissements	7	7	8	7	7	7	-0,5%
Contributions "charges de pension"	0	0	0	0	0	0	5,0%
Indemnité pour cause de perte de PRI	7	7	4	4	3	3	-16,9%
Autres recettes de subventions ordinaires	57	65	70	76	67	69	4,2%
Subvention d'investissement Enseignement	4	2	18	11	8	8	17,8%
Subvention d'investissement Autre	26	16	76	32	33	36	6,3%
Droits de tirage	10	9	27	55	34	75	36,0%
Indemnités uniques pour emphytéose	0	0	0	0	0	0	

Province (E)

	2020	2021	2022	2023	2024	2025	Evolution
							2020-2024
Fonds communal	148	156	170	180	176	187	4,4%
Subventions du personnel	81	86	97	106	107	107	7,4%
Enseignement	2	2	2	2	2	2	5,3%
Contractuels subventionnés (ACS)	37	39	0	0	0	0	-73,9%
Autre	42	45	95	105	105	104	25,9%
Fonctionnement de l'enseignement	27	27	30	32	34	32	5,3%
Récupération des coûts financiers	4	4	3	4	3	4	-6,1%
Récupération des amortissements	7	7	8	7	7	8	-1,5%
Contributions "charges de pension"	0	0	0	0	0	0	5,9%
Indemnité pour cause de perte de PRI	6	5	4	3	3	3	-13,3%
Autres recettes de subventions ordinaires	37	48	41	44	37	37	0,0%
Subvention d'investissement Enseignement	1	0	1	4	3	2	17,8%
Subvention d'investissement Autre	7	12	50	23	20	21	28,0%
Droits de tirage	30	7	19	35	29	42	-0,4%
Indemnités uniques pour emphytéose	0	0	0	0	0	0	

Région (E)

	2020	2021	2022	2023	2024	2025	Evolution
							2020-2024
Fonds communal	311	319	353	378	389	397	5,7%
Subventions du personnel	106	111	121	130	131	133	5,4%
Enseignement	1	1	1	1	1	1	1,0%
Contractuels subventionnés (ACS)	49	51	4	3	4	4	-48,1%
Autre	56	59	116	126	127	128	22,7%
Fonctionnement de l'enseignement	32	32	35	38	39	39	4,6%
Récupération des coûts financiers	13	13	13	16	17	18	6,7%
Récupération des amortissements	8	8	8	8	8	9	2,0%
Contributions "charges de pension"	0	0	0	0	0	0	5,7%
Indemnité pour cause de perte de PRI	9	9	6	6	7	7	-7,7%
Autres recettes de subventions ordinaires	73	101	96	123	95	85	7,1%
Subvention d'investissement Enseignement	3	4	6	7	6	6	15,4%
Subvention d'investissement Autre	13	23	69	47	43	64	34,9%
Droits de tirage	13	20	35	71	66	71	49,6%
Indemnités uniques pour emphytéose	0	0	0	0	0	0	



Graphique 26: Recettes de fonds - distribution provinciale (2024)

% des dépenses propres

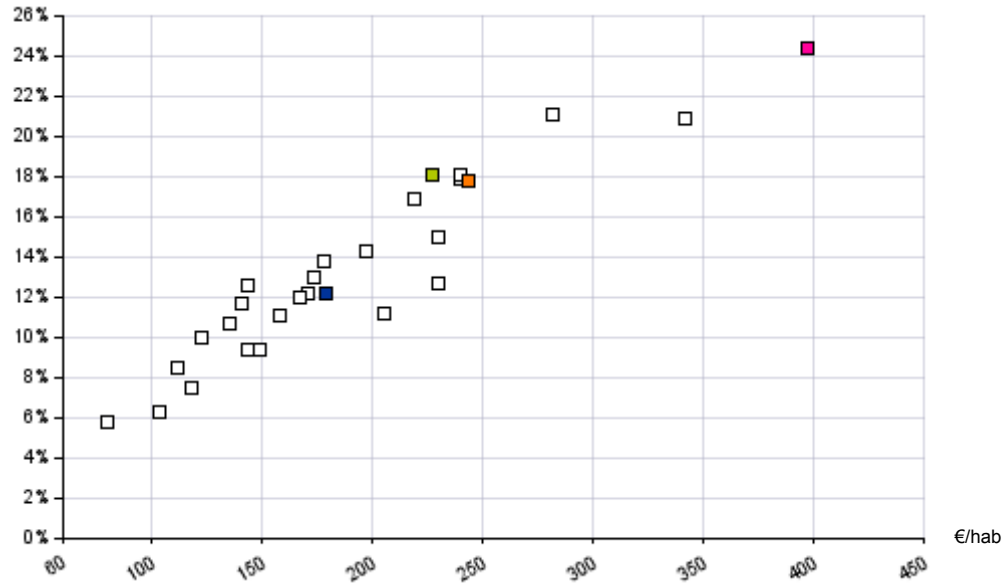

Graphique 28: Recettes PRI - distribution provinciale (2024)

% des dépenses propres

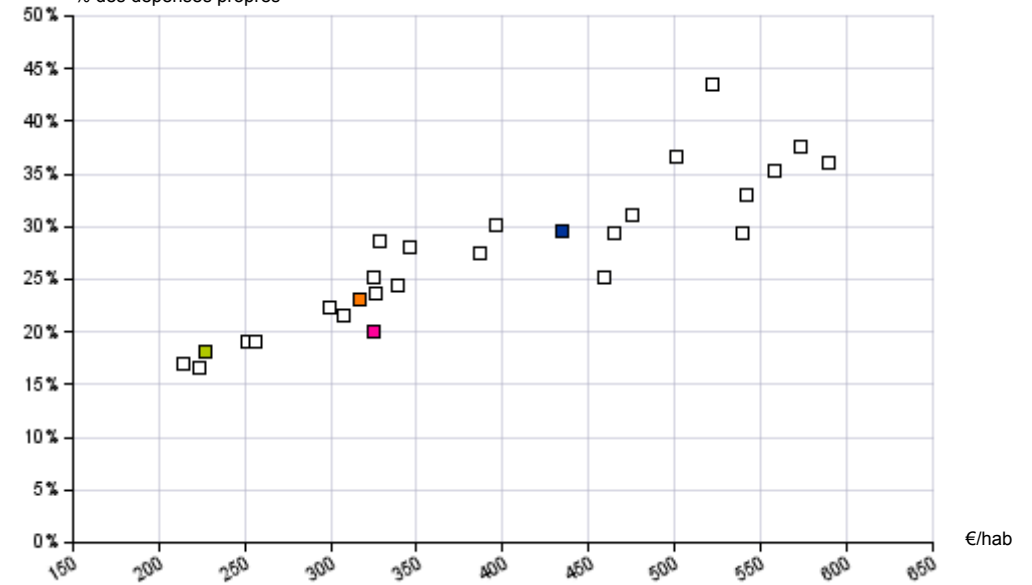

Graphique 27: Recettes IPP - distribution provinciale (2024)

% des dépenses propres

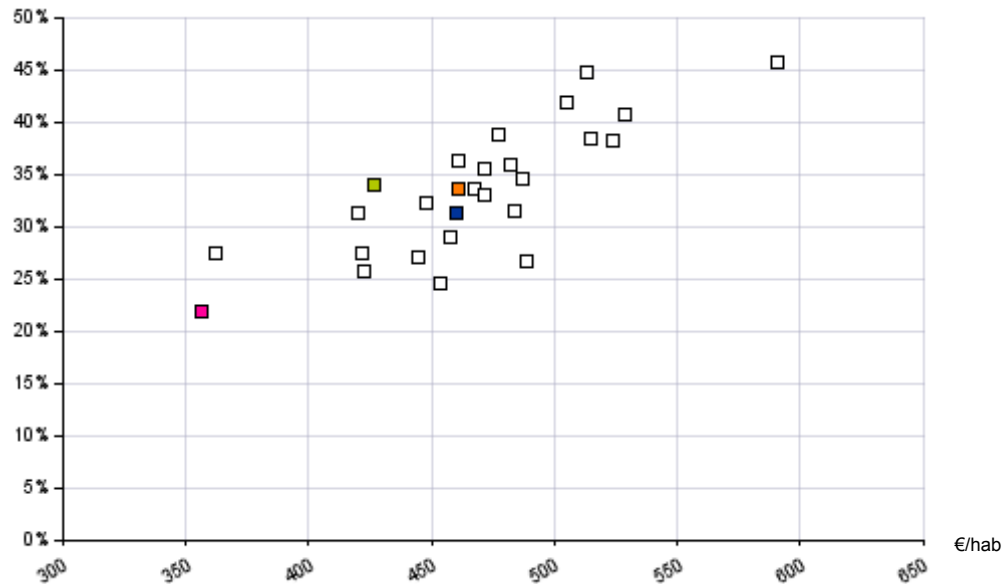

Graphique 29: Recettes autres impôts - distribution provinciale (2024)

% des dépenses propres

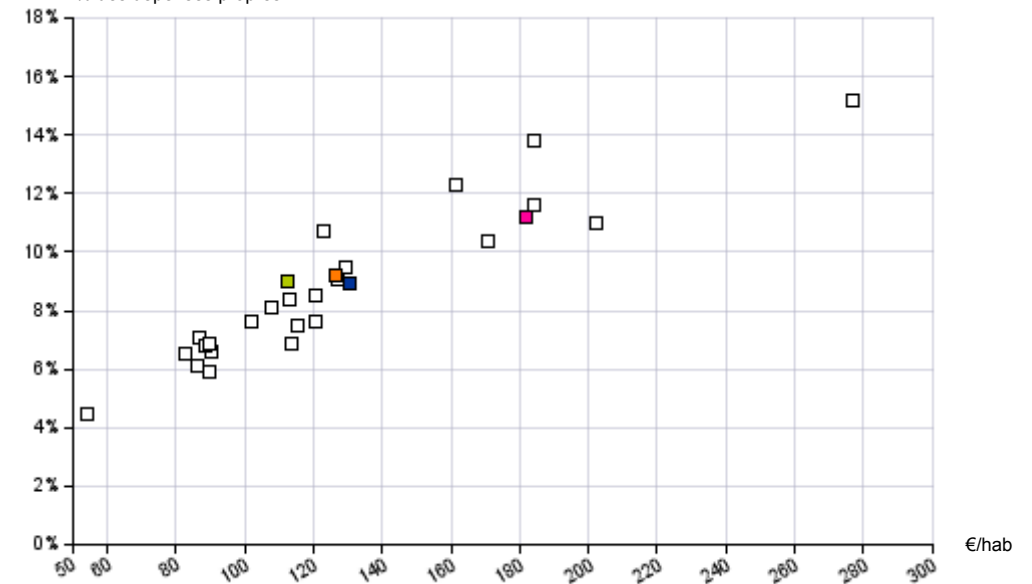

 RAMILLIES

 Cluster (E)

 Province (E)

 Région (E)



Graphique 30: Evolution des recettes de fonds - distribution provinciale

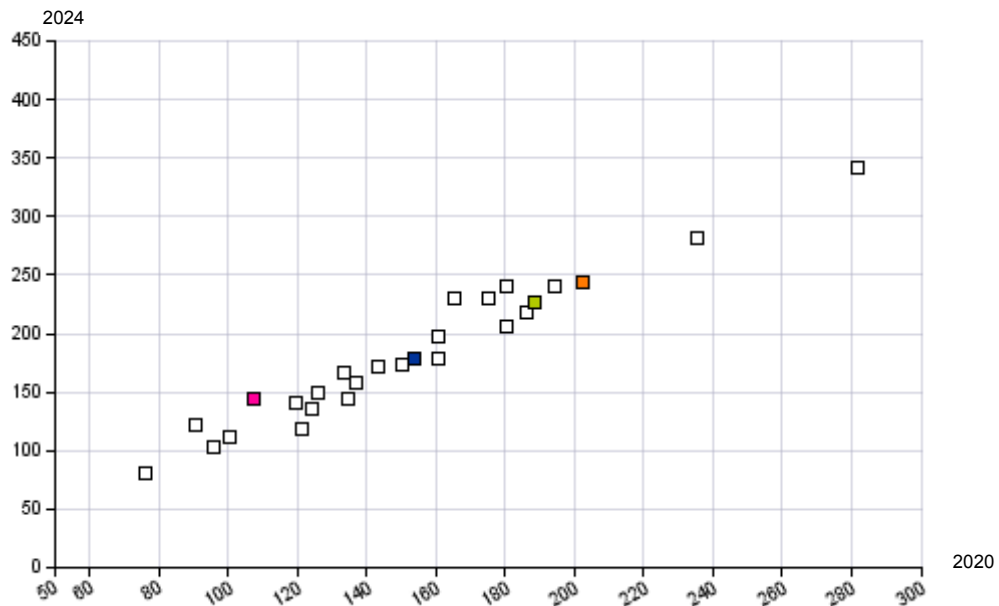

Graphique 32: Evolution des recettes PRI - distribution provinciale

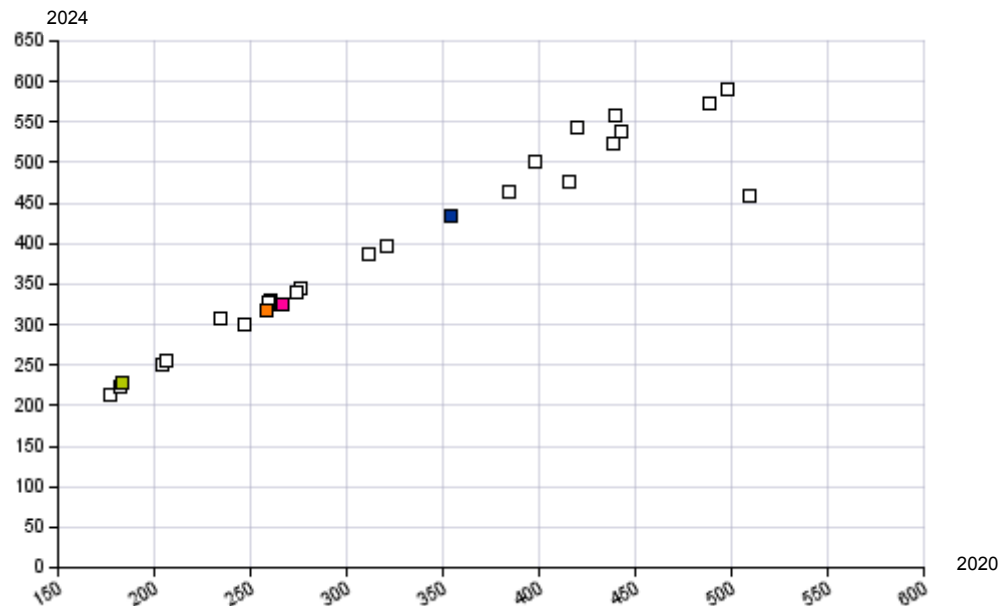

Graphique 31: Evolution des recettes IPP - distribution provinciale

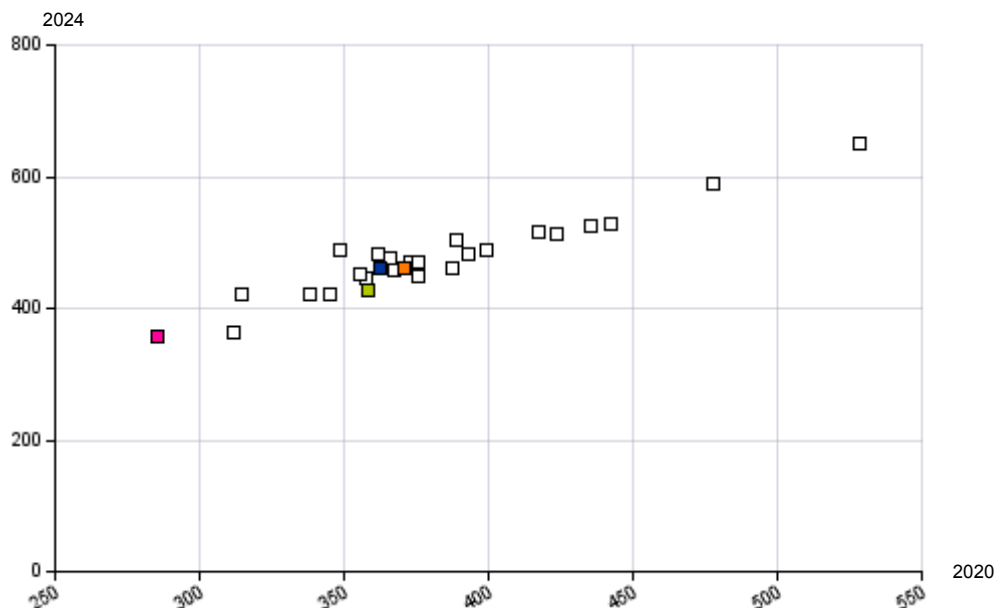

Graphique 33: Evolution des recettes autres impôts - distribution provinciale

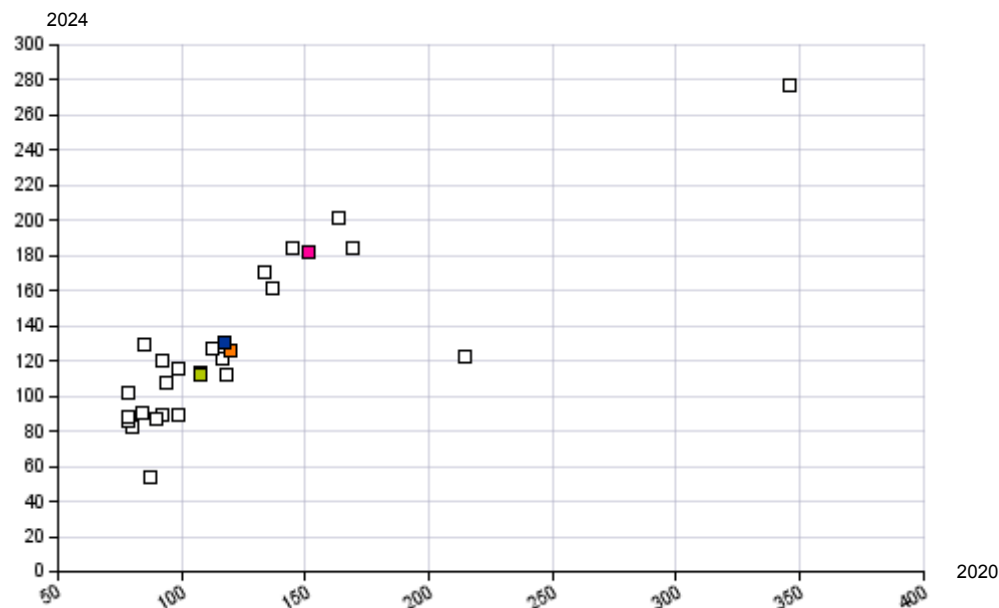

RAMILLIES

Cluster (E)

Province (E)

Région (E)



Graphique 34: Distribution du solde à l'exercice propre (2024)

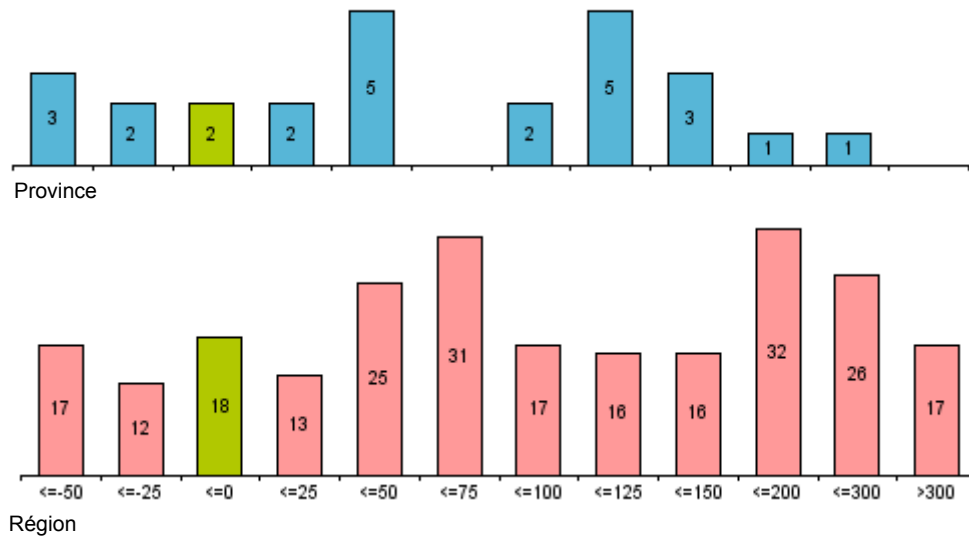

Graphique 36: Evolution du solde à l'exercice propre - distribution provinciale

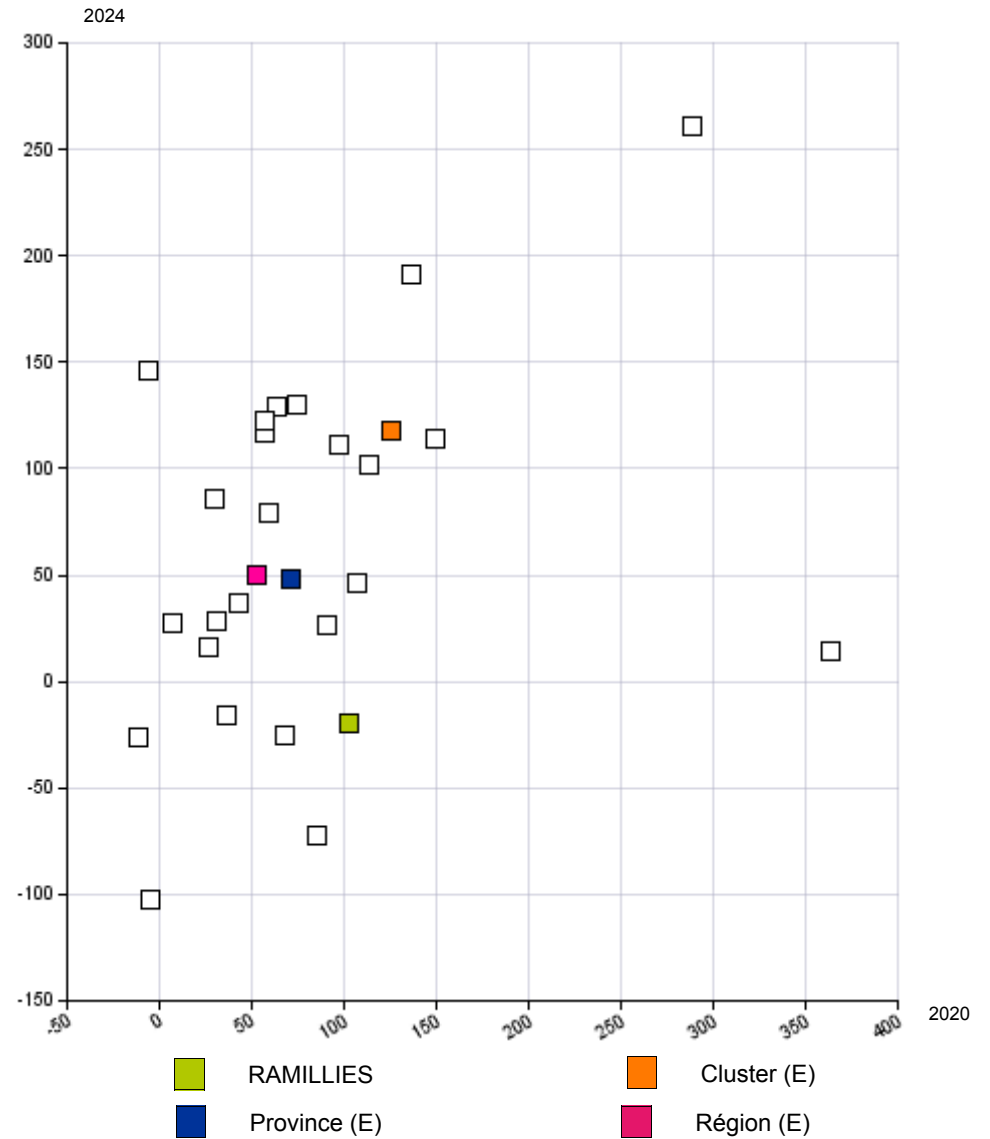

Graphique 35: Distribution du solde général (2024)

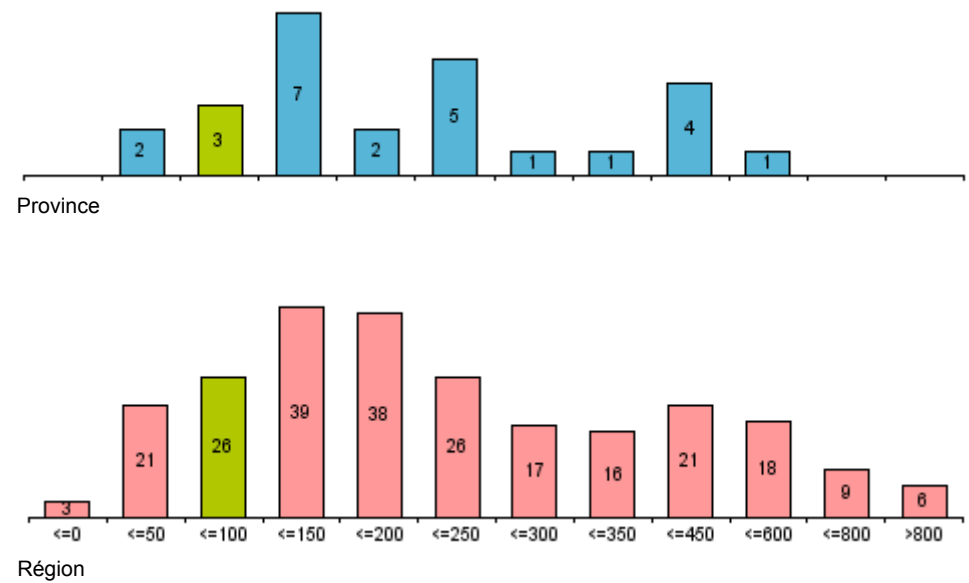

Interprétation des analyses détaillées

Introduction

Dans la deuxième et troisième partie du Profil Financier Individuel, Belfius Banque souhaite apporter aux communes une valeur ajoutée supplémentaire en approfondissant l'analyse sur trois tableaux : les dépenses ordinaires, la fiscalité et les résultats financiers.

Le point de vue adopté diffère d'un thème à l'autre : mise en parallèle des moyens affectés sur base annuelle à chaque domaine politique et les investissements correspondants, présentation de certains thèmes d'intérêt particuliers (dépenses de personnel, charges de pension, charges de fonctionnement spécifiques, détail de la fiscalité locale...).

Au moyen de plusieurs graphiques, vous pourrez examiner la pertinence des valeurs moyennes des échantillons de référence, en examinant le positionnement de chaque commune qui en fait partie. Ainsi, vous pourrez analyser dans quelle mesure les valeurs moyennes reprises dans le Profil Financier Individuel sont représentatives des valeurs individuelles sous-jacentes (dans le cas d'une forte concentration de communes autour des valeurs moyennes) ou, au contraire, constituent la synthèse de valeur extrêmes (forte dispersion des communes autour des moyennes).

Analyses détaillées reprises

Le "détail des dépenses ordinaires (1)" vous propose une mise en regard des dépenses nettes (différence entre les dépenses et recettes ordinaires de l'exercice propre) pour un certain nombre de fonctions budgétaires et les efforts d'investissement moyens correspondants pour les 5 dernières années. Le montant moyen des investissements totalise les dépenses de l'exercice propre et des exercices antérieurs.

Dans ce tableau, le domaine « Sports » (fonction budgétaire 764) est dissocié des autres domaines constituant la rubrique de totalisation « Culture ».

Un graphique de répartition dédoublé vous permet de vous faire une idée plus précise de la représentativité des valeurs moyennes des 4 échantillons de référence quant aux dotations principales (CPAS, zone de police, zone de secours). A cette fin et pour chacune de ces dotations, nous avons également calculé la **moyenne**, la **médiane** et l'**écart-type**.

La **moyenne** est le chiffre obtenu en divisant la valeur totale des observations par le nombre d'observations.

La **médiane** est la valeur qui scinde le nombre d'observations (communes) au sein d'un échantillon (groupe de comparaison) en deux groupes de même envergure. La moitié de l'échantillon affichera une valeur inférieure à la médiane, l'autre moitié une valeur supérieure. Contrairement à la moyenne (arithmétique), la valeur de la médiane n'est pas influencée par des valeurs extrêmement faibles ou élevées.

L'écart-type est une indication de répartition de l'échantillon autour de la médiane. Plus l'écart-type est faible, plus les valeurs sont concentrées autour de la médiane. Dans le cas d'une répartition « type » (courbe de Gauss), l'on retrouvera 68,3% de l'échantillon dans un périmètre (médiane – écart-type; médiane + écart-type) et 95,4% de l'échantillon dans un périmètre (médiane – 2x écart-type; médiane + 2x écart-type)

Le **personnel communal** est détaillé par type de contrat et en fonction des différents flux de dépenses.

Cette ventilation est effectuée sur base des codes économiques suivants (successivement : personnel communal, APE/ACS, enseignement, autres) :

- salaires et charges sociales: 111-01 + 112-01; 111-02 + 112-02; 111-12 + 112-12; (111-xx + 112xx – le total des 3 catégories précédentes)
- cotisations patronales: 113-01; 113-02; 113-12; (113-xx - le total des 3 catégories précédentes)
- pensions à charge de la commune: 116-01

L'exploitation des versions digitales des états comptables permet de détailler l'analyse de quelques **charges spécifiques** relevant des **dépenses de fonctionnement**. Ces charges spécifiques correspondent aux codes économiques suivants :

- Charges d'énergie:
 - Eau (bâtiments): 125-15
 - Gaz (bâtiments): 125-13
 - Electricité (bâtiments): 125-12
 - Mazout (bâtiments): 125-03
 - Carburant (véhicules): 127-03
 - Energie pour l'exploitation: 124-13
- Assurances:
 - Responsabilité civile, vol, incendie...: 124-08
 - Bâtiments: 125-08
 - Véhicules: 127-08
 - Accidents du travail: 117-01
- Autres frais de fonctionnement:
 - Informatique: 123-13
 - Frais de téléphone: 123-11
 - Frais de correspondance: 123-07
 - Loyers (bâtiments): 126-01
 - Entretien (bâtiments): 125-06
 - Entretien (véhicules): 127-06
 - Honoraires: 122-xx

Les informations complémentaires en matière de **fiscalité locale**, enfin, vous proposent un aperçu de l'importance de certaines taxes spécifiquement locales par rapport aux recettes correspondantes des échantillons de référence.

Représentations graphiques particulières

Deux nouveaux types de graphiques sont introduits:

- **Graphiques “bubble”**: ceux-ci positionnent la commune sur deux axes par rapport à ses échantillons de référence et par rapport à toutes les autres communes de la province. La commune et les moyennes des échantillons de référence sont représentées par un carré de couleur identique aux références utilisées ailleurs dans le Profil Financier Individuel. Les autres communes de la province sont représentées par un symbole blanc. Cette représentation graphique est utilisée pour illustrer la ventilation économique des dépenses, des recettes et du solde de l'exercice propre. Elle vous permet, pour chacune de ces dimensions, d'examiner la représentativité des moyennes figurant dans le Profil Financier Individuel, en analysant la concentration (ou l'étalement) de toutes les communes de la province autour de ces moyennes. Il existe 2 sortes de graphiques à bulles : les graphiques à bulles qui expriment les valeurs en pourcentage des dépenses ou des recettes, et ceux qui retracent l'évolution des valeurs.
- **Graphiques de répartition dédoublés**: ceux-ci indiquent combien de communes se situent dans une catégorie de valeurs précise. La couleur des bâtonnets indique l'échantillon en question : la province (bleu) ou la région (rose). Le graphique illustre le profil de cette répartition au sein de la province et de la région et constitue ainsi une référence pour le positionnement de la valeur de votre commune.
- Cette représentation graphique est utilisée pour illustrer la répartition des dépenses nettes, des principales dotations et des soldes.

Disclaimer

Les informations contenues dans le présent document sont communiquées par Belfius Banque sans engagement et à titre d'information. Belfius Banque n'est aucunement liée par le contenu qui peut être modifié à tout moment sans avis préalable.

Belfius Banque met tout en œuvre pour veiller à la qualité de l'information publiée sur base des sources les plus récentes et les plus fiables mais n'offre cependant aucune garantie quant à l'exactitude ou à l'exhaustivité de l'information.

Ce document est confidentiel et la propriété exclusive de Belfius Banque.

Belfius Banque ne peut être tenue pour responsable de dommages ou préjudices directs ou indirects résultant de l'utilisation de ce document.

Bien que les informations figurant dans ce document soient publiées dans le but d'aider le destinataire, elles ne peuvent être interprétées comme faisant autorité ni se substituer au jugement du destinataire.



ANNEXE : DÉTAIL DES DÉPENSES DE FONCTIONNEMENT ET DE LA FISCALITÉ LOCALE



RAMILLIES

	Comptes					Budget	Evolution
	2020	2021	2022	2023	2024	2025	2020-2024
	Remboursement de frais et indemnités	0,0	0,0	0,0	0,0	0,0	0,3
Frais de déplacements et de séjour	0,0	0,0	0,0	0,0	0,0	0,3	
Indemnités de logement	0,0	0,0	0,0	0,0	0,0	0,0	
Indemnités de frais d'habillement	0,0	0,0	0,0	0,0	0,0	0,0	
Frais de déplacements et de séjour	0,0	0,0	0,0	0,0	0,0	0,0	
Indemnités diverses	0,0	0,0	0,0	0,0	0,0	0,0	
Honoraires et indemnités (H&I)	5,9	3,9	8,2	10,6	11,2	9,3	17,4%
H&I pour expertises	0,1	1,2	0,3	1,1	1,0	2,2	82,4%
H&I pour études et travaux service ordinaire	0,1	0,1	3,3	3,9	3,2	1,5	119,5%
H&I pour avocats, médecins	5,4	2,3	4,0	4,7	6,1	3,0	3,2%
Droits d'auteurs	0,3	0,2	0,3	0,3	0,2	0,3	-8,5%
Jetons de présence des commissions, jurys	0,0	0,0	0,0	0,0	0,0	0,0	
Remb. des charges du personnel détaché	0,0	0,0	0,0	0,0	0,0	1,2	
Indemnités pour autres prestations	0,0	0,0	0,4	0,6	0,6	1,1	
Dépenses de fonctionnement administratif	56,5	52,0	51,1	60,4	66,4	64,4	4,1%
Fournitures administratives (stock)	0,0	0,0	0,0	0,0	0,0	0,0	
Fournitures adm. (consommation directe)	4,9	6,2	9,8	10,3	11,9	9,7	24,7%
Fournitures adm. stock destinées à la revente	0,0	0,0	0,0	0,0	0,0	0,0	
Fournitures adm. destinées à la revente	0,0	0,0	0,0	0,0	0,0	0,0	
Prestations adm. de tiers spéc. à la fonction	5,0	8,2	7,0	6,0	6,5	11,0	6,8%

Cluster (E)

	Comptes					Budget	Evolution
	2020	2021	2022	2023	2024	2025	2020-2024
	Remboursement de frais et indemnités	1,4	1,4	1,8	1,7	2,0	3,6
Frais de déplacements et de séjour	0,5	0,5	0,8	0,8	1,1	1,2	23,9%
Indemnités de logement	0,0	0,0	0,0	0,0	0,0	0,0	
Indemnités de frais d'habillement	0,0	0,0	0,0	0,0	0,0	0,0	1,5%
Frais de déplacements et de séjour	0,0	0,0	0,0	0,0	0,0	0,0	
Indemnités diverses	0,9	0,8	0,9	0,8	0,8	2,3	-2,3%
Honoraires et indemnités (H&I)	5,8	6,7	7,2	8,4	7,6	10,9	7,2%
H&I pour expertises	0,9	1,2	1,4	1,3	1,3	2,0	10,9%
H&I pour études et travaux service ordinaire	0,6	1,0	0,8	2,0	1,0	2,0	13,8%
H&I pour avocats, médecins	1,2	1,5	1,7	1,7	2,0	2,4	12,4%
Droits d'auteurs	0,4	0,4	0,4	0,4	0,4	0,5	3,3%
Jetons de présence des commissions, jurys	0,0	0,1	0,1	0,1	0,1	0,2	14,6%
Remb. des charges du personnel détaché	0,9	0,8	0,7	0,9	1,0	1,0	0,9%
Indemnités pour autres prestations	1,7	1,8	2,1	2,0	1,9	2,8	2,3%
Dépenses de fonctionnement administratif	39,4	43,1	48,1	54,2	60,6	66,1	11,4%
Fournitures administratives (stock)	0,3	0,4	0,7	0,8	1,0	1,0	34,6%
Fournitures adm. (consommation directe)	3,4	3,8	4,7	5,1	5,8	6,1	14,5%
Fournitures adm. stock destinées à la revente	0,0	0,0	0,0	0,0	0,0	0,0	
Fournitures adm. destinées à la revente	0,6	0,8	1,4	1,6	2,0	1,7	35,2%
Prestations adm. de tiers spéc. à la fonction	2,0	2,2	2,9	2,9	3,2	4,4	12,8%

Province (E)

	Comptes					Budget	Evolution
	2020	2021	2022	2023	2024	2025	2020-2024
	Remboursement de frais et indemnités	1,6	1,6	1,7	1,8	2,0	2,4
Frais de déplacements et de séjour	0,4	0,4	0,6	0,7	0,7	0,9	19,7%
Indemnités de logement	0,0	0,0	0,0	0,0	0,0	0,0	
Indemnités de frais d'habillement	0,0	0,0	0,0	0,0	0,0	0,0	-0,3%
Frais de déplacements et de séjour	0,0	0,0	0,0	0,0	0,0	0,0	
Indemnités diverses	1,2	1,2	1,2	1,1	1,2	1,5	1,4%
Honoraires et indemnités (H&I)	7,5	7,9	10,9	11,8	11,9	14,6	12,2%
H&I pour expertises	0,8	0,9	0,9	0,7	0,6	1,1	-5,0%
H&I pour études et travaux service ordinaire	1,2	1,4	0,7	1,3	1,3	2,1	3,4%
H&I pour avocats, médecins	1,6	1,5	1,8	1,8	2,0	2,4	6,4%
Droits d'auteurs	0,5	0,6	0,8	0,7	0,7	0,8	5,8%
Jetons de présence des commissions, jurys	0,1	0,1	0,1	0,1	0,1	0,2	9,9%
Remb. des charges du personnel détaché	1,4	1,4	4,3	5,0	5,3	5,6	38,5%
Indemnités pour autres prestations	2,0	1,9	2,2	2,1	1,8	2,4	-1,5%
Dépenses de fonctionnement administratif	37,9	40,5	44,0	49,7	57,4	60,4	10,9%
Fournitures administratives (stock)	0,1	0,1	0,1	0,1	0,1	0,2	29,8%
Fournitures adm. (consommation directe)	2,6	2,9	3,4	3,6	4,2	4,2	13,4%
Fournitures adm. stock destinées à la revente	0,0	0,0	0,0	0,0	0,0	0,0	
Fournitures adm. destinées à la revente	0,3	0,4	0,6	0,7	0,7	0,8	22,6%
Prestations adm. de tiers spéc. à la fonction	3,1	3,6	4,0	4,2	5,1	5,8	12,7%

Région (E)

	Comptes					Budget	Evolution
	2020	2021	2022	2023	2024	2025	2020-2024
	Remboursement de frais et indemnités	1,3	1,3	1,5	1,6	1,8	2,2
Frais de déplacements et de séjour	0,7	0,7	1,0	1,1	1,2	1,3	15,0%
Indemnités de logement	0,0	0,0	0,0	0,0	0,0	0,0	-1,8%
Indemnités de frais d'habillement	0,0	0,0	0,0	0,0	0,0	0,0	9,0%
Frais de déplacements et de séjour	0,0	0,0	0,0	0,0	0,0	0,0	
Indemnités diverses	0,6	0,5	0,5	0,5	0,6	0,8	1,4%
Honoraires et indemnités (H&I)	6,7	7,4	8,4	9,0	9,3	11,2	8,7%
H&I pour expertises	0,7	1,0	1,0	1,0	1,2	1,5	12,7%
H&I pour études et travaux service ordinaire	0,9	0,9	1,0	1,3	1,3	1,7	10,4%
H&I pour avocats, médecins	1,3	1,3	1,4	1,5	1,5	1,7	4,7%
Droits d'auteurs	0,3	0,4	0,4	0,5	0,5	0,6	14,4%
Jetons de présence des commissions, jurys	0,0	0,1	0,1	0,1	0,1	0,1	7,9%
Remb. des charges du personnel détaché	1,8	2,0	2,5	2,7	2,7	3,0	11,0%
Indemnités pour autres prestations	1,6	1,8	1,9	2,0	2,0	2,5	4,7%
Dépenses de fonctionnement administratif	36,2	39,7	43,0	48,1	55,5	57,7	11,3%
Fournitures administratives (stock)	0,1	0,1	0,1	0,1	0,1	0,1	22,9%
Fournitures adm. (consommation directe)	3,1	3,4	4,0	4,3	4,9	5,0	12,6%
Fournitures adm. stock destinées à la revente	0,0	0,0	0,0	0,0	0,0	0,0	0,1%
Fournitures adm. destinées à la revente	0,8	1,0	1,5	1,8	2,3	2,2	30,4%
Prestations adm. de tiers spéc. à la fonction	1,7	2,0	2,2	2,4	2,8	3,4	13,1%



RAMILLIES

	Comptes					Budget	Evolution
	2020	2021	2022	2023	2024	2025	2020-2024
Frais de correspondance	3,5	5,3	4,5	5,3	5,8	4,5	13,0%
Frais de téléphone	4,3	4,2	4,2	4,6	4,6	4,9	1,7%
Location et entretien du matériel de bureau	1,3	1,0	1,2	1,6	1,8	1,6	9,3%
Frais de gestion de l'informatique	10,9	13,0	14,6	19,1	17,6	16,4	12,8%
Prestations du service médical du travail	0,0	0,0	0,0	0,0	0,0	0,0	
Frais de procédure et de poursuite	0,3	1,4	0,9	0,1	0,1	0,3	-28,0%
Frais de réception et de représentation	0,9	1,5	1,3	2,9	2,3	2,5	25,3%
Frais de formation du personnel	1,2	2,9	1,1	1,7	4,1	3,9	35,8%
Frais d'organisation des examens	0,4	0,4	0,0	0,0	0,0	0,0	
Frais d'achats de livres, d'abonnements	2,9	3,1	1,2	2,0	1,6	1,5	-14,0%
Frais de ventes et locations	0,0	0,5	0,5	0,1	0,1	0,1	
Divers frais administratifs	0,0	0,0	0,0	0,0	0,0	0,0	
Autres frais administratifs	20,9	4,2	4,7	6,7	10,2	8,1	-16,4%
Dépenses de fonctionnement technique	87,2	80,9	103,5	101,4	111,5	143,7	6,3%
Fournitures techniques (stock)	0,0	0,0	0,0	0,0	0,0	0,0	
Fournitures tech. (consommation directe)	12,8	8,7	9,1	9,9	9,4	15,6	-7,4%
Fournitures tech. stock destinées à la revente	0,0	0,0	0,0	0,0	0,0	0,0	
Fournitures tech. destinées à la revente	2,0	0,4	0,5	0,8	0,5	0,9	-27,9%
Entretien et location des vêtements de travail	1,3	0,6	1,9	1,9	1,3	3,7	0,4%
Prestations tech. de tiers spéc. à la fonction	33,0	36,6	37,4	37,9	42,1	57,2	6,3%

Cluster (E)

	Comptes					Budget	Evolution
	2020	2021	2022	2023	2024	2025	2020-2024
Frais de correspondance	3,8	4,2	4,3	4,7	4,8	4,9	6,0%
Frais de téléphone	4,3	4,5	4,5	4,7	4,9	5,4	3,4%
Location et entretien du matériel de bureau	2,5	2,6	2,7	2,6	2,8	3,1	3,5%
Frais de gestion de l'informatique	11,5	12,7	13,4	15,3	16,8	18,4	9,9%
Prestations du service médical du travail	0,5	0,5	0,5	0,5	0,5	0,7	0,8%
Frais de procédure et de poursuite	1,0	1,1	0,9	1,1	1,3	1,3	6,6%
Frais de réception et de représentation	1,6	1,6	2,7	4,6	3,8	4,6	24,2%
Frais de formation du personnel	0,9	1,3	1,3	1,5	1,9	3,1	21,7%
Frais d'organisation des examens	0,1	0,1	0,1	0,1	0,0	0,1	-24,8%
Frais d'achats de livres, d'abonnements	1,6	1,5	1,6	1,7	1,9	2,1	5,3%
Frais de ventes et locations	0,2	0,3	0,2	0,2	0,2	0,2	6,0%
Divers frais administratifs	0,0	0,0	0,0	0,0	0,0	0,0	
Autres frais administratifs	5,2	5,7	6,3	6,7	9,5	8,7	16,1%
Dépenses de fonctionnement technique	87,3	90,7	97,8	106,6	108,9	136,4	5,7%
Fournitures techniques (stock)	0,6	0,6	0,9	1,0	1,3	1,4	24,1%
Fournitures tech. (consommation directe)	16,6	15,9	15,3	16,4	17,2	22,0	0,9%
Fournitures tech. stock destinées à la revente	1,4	1,5	1,6	1,7	1,7	1,9	4,6%
Fournitures tech. destinées à la revente	1,8	1,7	1,9	1,9	2,1	2,3	4,7%
Entretien et location des vêtements de travail	1,7	2,0	1,9	2,1	2,1	2,5	5,9%
Prestations tech. de tiers spéc. à la fonction	42,5	44,8	45,5	47,1	47,3	58,5	2,7%

Province (E)

	Comptes					Budget	Evolution
	2020	2021	2022	2023	2024	2025	2020-2024
Frais de correspondance	3,7	4,2	4,4	4,7	5,0	5,1	8,1%
Frais de téléphone	3,0	3,1	3,2	3,2	3,5	3,7	4,0%
Location et entretien du matériel de bureau	1,9	2,0	1,9	2,0	1,9	2,3	-0,5%
Frais de gestion de l'informatique	9,9	10,8	11,6	13,1	16,2	17,2	13,1%
Prestations du service médical du travail	0,6	0,7	0,8	1,0	0,9	1,1	9,2%
Frais de procédure et de poursuite	1,9	2,3	1,9	2,6	3,2	2,6	13,8%
Frais de réception et de représentation	1,3	1,2	2,1	3,3	2,8	3,2	20,9%
Frais de formation du personnel	1,0	1,2	1,5	1,8	2,0	3,1	19,2%
Frais d'organisation des examens	0,3	0,1	0,1	0,1	0,1	0,2	-22,1%
Frais d'achats de livres, d'abonnements	1,2	1,2	1,3	1,4	1,4	1,5	3,6%
Frais de ventes et locations	0,3	0,3	0,6	0,7	0,8	0,8	27,9%
Divers frais administratifs	0,0	0,0	0,0	0,0	0,0	0,0	
Autres frais administratifs	6,7	6,4	6,5	7,2	9,4	8,7	8,9%
Dépenses de fonctionnement technique	93,7	97,3	106,3	116,0	119,2	143,0	6,2%
Fournitures techniques (stock)	0,0	0,0	0,1	0,2	0,3	0,3	88,2%
Fournitures tech. (consommation directe)	16,2	14,2	15,1	15,9	16,2	19,0	0,0%
Fournitures tech. stock destinées à la revente	1,1	1,2	1,5	1,2	1,2	1,4	2,8%
Fournitures tech. destinées à la revente	1,7	1,6	1,6	1,8	1,9	2,2	2,8%
Entretien et location des vêtements de travail	1,8	1,9	1,9	2,3	2,6	2,7	10,2%
Prestations tech. de tiers spéc. à la fonction	50,1	53,2	54,7	58,1	56,9	69,5	3,2%

Région (E)

	Comptes					Budget	Evolution
	2020	2021	2022	2023	2024	2025	2020-2024
Frais de correspondance	3,8	4,4	4,5	5,0	5,2	5,3	8,2%
Frais de téléphone	3,7	3,8	3,8	3,8	4,0	4,2	1,9%
Location et entretien du matériel de bureau	2,5	2,6	2,6	2,9	3,0	3,2	5,1%
Frais de gestion de l'informatique	9,8	10,9	11,4	13,4	15,0	16,5	11,3%
Prestations du service médical du travail	0,5	0,5	0,6	0,7	0,7	0,8	8,0%
Frais de procédure et de poursuite	1,8	1,7	1,9	2,0	2,1	2,0	4,7%
Frais de réception et de représentation	1,2	1,5	2,2	2,7	2,9	3,1	23,4%
Frais de formation du personnel	0,9	1,2	1,3	1,5	1,6	2,4	16,1%
Frais d'organisation des examens	0,1	0,1	0,1	0,1	0,1	0,1	-9,3%
Frais d'achats de livres, d'abonnements	1,2	1,2	1,3	1,5	1,6	1,7	6,3%
Frais de ventes et locations	0,2	0,2	0,3	0,3	0,4	0,4	18,5%
Divers frais administratifs	0,0	0,0	0,0	0,0	0,0	0,0	
Autres frais administratifs	4,9	5,0	5,2	5,6	8,9	7,2	16,0%
Dépenses de fonctionnement technique	83,8	91,0	97,2	101,5	108,6	127,1	6,7%
Fournitures techniques (stock)	0,5	0,5	0,5	0,5	0,6	0,6	2,4%
Fournitures tech. (consommation directe)	20,5	19,6	20,3	21,4	23,1	26,7	3,0%
Fournitures tech. stock destinées à la revente	0,2	0,2	0,3	0,3	0,2	0,3	3,4%
Fournitures tech. destinées à la revente	2,0	2,2	2,3	2,4	2,6	2,9	6,0%
Entretien et location des vêtements de travail	2,0	1,8	1,8	1,9	2,2	2,5	2,2%
Prestations tech. de tiers spéc. à la fonction	40,7	45,6	46,8	47,4	49,2	57,9	4,9%



RAMILLIES

	Comptes					Budget	Evolution
	2020	2021	2022	2023	2024	2025	2020-2024
Divers frais techniques	0,0	0,0	0,0	0,0	0,0	0,0	
Assurances diverses (RC, vol, incendie...)	2,9	3,1	2,5	4,5	4,3	5,1	10,8%
Impôts, redevances spécifiques à la fonction	0,0	0,2	0,2	0,0	0,0	0,4	
Frais de fonctionnement divers	0,0	0,0	0,0	0,0	0,0	0,0	
Location et entretien des fournitures tech.	0,6	0,6	0,6	0,7	0,6	0,7	0,9%
Fournitures d'énergie pour le fonctionnement	0,0	0,0	0,0	0,0	3,6	4,5	
Fournitures pour remises de prix, de jouets...	0,0	0,0	0,0	0,0	0,0	0,0	
Frais de voyages scolaires, excursions...	4,0	1,2	11,2	3,2	1,3	7,7	-24,2%
Frais d'organisation des repas scolaires	2,4	0,6	5,7	6,5	7,8	8,9	35,1%
Autres avantages scolaires	0,0	0,0	0,5	0,5	0,7	0,7	
Autres frais scolaires	0,0	0,0	0,0	0,0	0,0	0,0	
Autre frais techniques	28,3	29,0	33,8	35,5	39,7	38,2	8,8%
Dépenses fonctionnement des bâtiments	28,8	39,7	32,5	43,7	43,4	48,1	10,8%
Fournitures pour les bâtiments (stock)	0,0	0,0	0,0	0,0	0,0	0,0	
Fournitures bâtiments (conso directe)	3,9	7,5	3,6	6,5	5,5	4,2	8,8%
Combustibles chauffage des bâtiments	5,1	5,2	4,0	5,2	2,3	1,6	-17,6%
Prestations de tiers pour les bâtiments	3,1	7,6	6,8	5,6	9,9	7,3	33,2%
Divers fonctionnement bâtiments	0,0	0,0	0,0	0,0	0,0	0,0	
Assurances couvrant les biens immobiliers	1,2	1,3	1,5	2,3	3,7	3,7	31,9%
Impôts, redevances sur biens immobiliers	1,9	1,9	2,1	1,9	2,2	2,2	3,8%

Cluster (E)

	Comptes					Budget	Evolution
	2020	2021	2022	2023	2024	2025	2020-2024
Divers frais techniques	0,0	0,0	0,0	0,0	0,0	0,0	
Assurances diverses (RC, vol, incendie...)	2,4	2,4	2,6	3,0	3,2	3,7	8,0%
Impôts, redevances spécifiques à la fonction	1,8	1,9	1,7	1,6	1,7	2,2	-0,4%
Frais de fonctionnement divers	0,0	0,0	0,0	0,0	0,0	0,0	
Location et entretien des fournitures tech.	2,7	3,0	3,0	3,2	3,5	4,4	6,5%
Fournitures d'énergie pour le fonctionnement	1,4	1,3	1,9	2,4	2,0	2,5	8,6%
Fournitures pour remises de prix, de jouets...	0,3	0,3	0,3	0,4	0,4	0,5	10,4%
Frais de voyages scolaires, excursions...	1,3	1,9	4,2	5,1	4,8	7,4	38,0%
Frais d'organisation des repas scolaires	1,9	1,8	4,1	5,1	5,7	6,1	31,9%
Autres avantages scolaires	0,7	0,8	1,4	1,2	1,5	1,8	22,5%
Autres frais scolaires	0,0	0,0	0,0	0,0	0,0	0,0	
Autre frais techniques	10,3	10,7	11,5	14,3	14,2	19,3	8,3%
Dépenses fonctionnement des bâtiments	34,5	37,3	43,0	52,5	49,2	61,3	9,2%
Fournitures pour les bâtiments (stock)	0,0	0,0	0,0	0,0	0,0	0,0	
Fournitures bâtiments (conso directe)	6,8	7,3	7,7	7,6	7,6	9,7	3,1%
Combustibles chauffage des bâtiments	5,1	6,5	9,6	9,3	8,5	11,4	13,8%
Prestations de tiers pour les bâtiments	7,2	7,9	7,2	8,6	9,7	11,9	7,6%
Divers fonctionnement bâtiments	0,0	0,0	0,0	0,0	0,0	0,0	
Assurances couvrant les biens immobiliers	1,8	1,8	1,9	2,4	2,7	2,8	10,5%
Impôts, redevances sur biens immobiliers	2,0	2,0	2,2	2,3	2,4	2,6	5,3%

Province (E)

	Comptes					Budget	Evolution
	2020	2021	2022	2023	2024	2025	2020-2024
Divers frais techniques	0,0	0,0	0,0	0,0	0,0	0,0	
Assurances diverses (RC, vol, incendie...)	1,6	1,7	1,8	2,8	3,1	3,5	17,8%
Impôts, redevances spécifiques à la fonction	1,0	1,1	0,9	0,9	1,0	1,2	-1,6%
Frais de fonctionnement divers	0,0	0,0	0,0	0,0	0,0	0,0	
Location et entretien des fournitures tech.	1,5	2,0	1,8	2,1	2,4	2,8	12,1%
Fournitures d'énergie pour le fonctionnement	0,2	0,1	0,2	0,5	0,6	0,9	36,6%
Fournitures pour remises de prix, de jouets...	0,2	0,2	0,2	0,2	0,2	0,3	3,5%
Frais de voyages scolaires, excursions...	1,1	1,2	2,9	3,3	3,1	5,0	28,5%
Frais d'organisation des repas scolaires	2,9	3,3	5,7	6,4	7,0	7,9	25,3%
Autres avantages scolaires	0,8	1,0	1,5	1,3	1,6	1,9	18,9%
Autres frais scolaires	0,0	0,0	0,0	0,0	0,0	0,0	
Autre frais techniques	13,4	14,3	16,2	18,9	21,1	24,6	11,9%
Dépenses fonctionnement des bâtiments	34,1	34,1	35,1	51,8	49,5	54,2	9,8%
Fournitures pour les bâtiments (stock)	0,0	0,0	0,0	0,0	0,0	0,0	-11,1%
Fournitures bâtiments (conso directe)	4,0	4,2	4,1	4,2	4,1	5,4	0,9%
Combustibles chauffage des bâtiments	1,8	2,1	2,9	3,7	3,3	4,3	16,1%
Prestations de tiers pour les bâtiments	10,4	10,3	10,4	11,9	14,0	14,4	7,7%
Divers fonctionnement bâtiments	0,0	0,0	0,0	0,0	0,0	0,0	
Assurances couvrant les biens immobiliers	1,0	1,0	1,1	2,0	2,3	2,4	23,4%
Impôts, redevances sur biens immobiliers	1,8	1,8	1,9	2,2	2,5	1,9	9,0%

Région (E)

	Comptes					Budget	Evolution
	2020	2021	2022	2023	2024	2025	2020-2024
Divers frais techniques	0,0	0,0	0,0	0,0	0,0	0,0	
Assurances diverses (RC, vol, incendie...)	2,2	2,3	2,5	3,0	3,4	3,8	11,3%
Impôts, redevances spécifiques à la fonction	1,2	1,2	1,2	1,3	1,0	1,4	-4,3%
Frais de fonctionnement divers	0,0	0,0	0,0	0,0	0,0	0,0	
Location et entretien des fournitures tech.	1,3	1,6	1,8	1,7	2,0	2,5	11,5%
Fournitures d'énergie pour le fonctionnement	1,4	1,4	1,6	1,9	1,6	1,9	2,9%
Fournitures pour remises de prix, de jouets...	0,2	0,3	0,3	0,3	0,3	0,4	8,8%
Frais de voyages scolaires, excursions...	0,8	1,2	2,3	2,7	2,8	3,7	37,2%
Frais d'organisation des repas scolaires	1,6	1,7	2,9	3,6	4,2	4,8	27,9%
Autres avantages scolaires	0,4	0,5	0,8	0,9	1,1	1,2	27,7%
Autres frais scolaires	0,0	0,0	0,0	0,0	0,0	0,0	
Autre frais techniques	8,8	10,8	11,7	12,3	14,5	16,6	13,1%
Dépenses fonctionnement des bâtiments	39,2	42,0	49,6	61,2	53,6	62,5	8,1%
Fournitures pour les bâtiments (stock)	0,1	0,1	0,1	0,1	0,1	0,1	3,9%
Fournitures bâtiments (conso directe)	6,1	6,3	6,4	6,7	6,6	7,9	1,9%
Combustibles chauffage des bâtiments	4,4	5,4	8,3	8,6	7,2	9,3	13,2%
Prestations de tiers pour les bâtiments	6,1	7,0	6,9	7,7	8,5	9,9	8,5%
Divers fonctionnement bâtiments	0,0	0,0	0,0	0,0	0,0	0,0	
Assurances couvrant les biens immobiliers	1,9	2,0	2,1	2,4	2,7	2,9	8,9%
Impôts, redevances sur biens immobiliers	3,1	3,0	3,1	3,5	3,6	3,8	3,3%



RAMILLIES

	Comptes					Budget	Evolution
	2020	2021	2022	2023	2024	2025	2020-2024
Fournitures d'électricité pour les bâtiments	6,0	7,5	6,4	11,8	10,2	10,6	14,4%
Fournitures de gaz pour les bâtiments	0,0	0,0	0,0	0,0	0,0	0,0	
Fournitures de vapeur pour les bâtiments	0,0	0,0	0,0	0,0	0,0	0,0	
Fournitures d'eau pour les bâtiments	1,4	2,0	1,9	3,3	1,9	3,4	8,6%
Autres frais pour les bâtiments	6,1	6,7	6,3	7,1	7,6	15,1	5,4%
Loyers et charges des immeubles loués	0,0	0,0	0,0	0,0	0,0	0,0	
Dépenses de fonctionnement des véhicules	13,0	16,2	15,7	14,1	15,5	13,7	4,6%
Fournitures pour les véhicules (stock)	0,0	0,0	0,0	0,0	0,0	0,0	
Fournitures véhicules (conso directe)	0,0	0,0	0,4	2,3	2,9	2,8	
Fournitures d'huiles, de carburant véhicules	5,4	7,6	6,9	6,7	6,4	6,0	4,6%
Prestations de tiers pour les véhicules	6,6	7,5	7,2	3,6	4,5	3,0	-9,5%
Assurances couvrant les véhicules	1,0	1,1	1,2	1,5	1,7	1,9	15,7%
Impôts et taxes sur les véhicules	0,0	0,0	0,0	0,0	0,0	0,0	
Location du matériel de transport	0,0	0,0	0,0	0,0	0,0	0,0	
Autres frais relatifs aux véhicules	0,0	0,0	0,0	0,0	0,0	0,0	
Frais de gestion financière	0,0	0,0	0,1	1,1	1,3	0,1	134,5%
Frais administratifs de la gestion financière	0,0	0,0	0,0	0,0	0,0	0,0	-25,2%
Frais adm. de la gestion du portefeuille	0,0	0,0	0,0	0,0	0,0	0,0	
Précompte mobilier	0,0	0,0	0,0	1,0	1,3	0,0	188,3%

Cluster (E)

	Comptes					Budget	Evolution
	2020	2021	2022	2023	2024	2025	2020-2024
Fournitures d'électricité pour les bâtiments	7,6	7,7	9,8	14,9	12,4	15,3	12,9%
Fournitures de gaz pour les bâtiments	1,3	1,7	2,0	4,7	3,1	4,0	23,5%
Fournitures de vapeur pour les bâtiments	0,0	0,0	0,0	0,0	0,0	0,0	
Fournitures d'eau pour les bâtiments	2,3	2,0	2,4	2,4	2,4	3,0	1,5%
Autres frais pour les bâtiments	0,5	0,3	0,2	0,2	0,3	0,7	-10,0%
Loyers et charges des immeubles loués	2,2	2,3	2,5	3,0	3,8	4,6	14,9%
Dépenses de fonctionnement des véhicules	13,2	15,3	17,1	17,6	18,2	20,4	8,4%
Fournitures pour les véhicules (stock)	0,0	0,0	0,0	0,0	0,0	0,0	
Fournitures véhicules (conso directe)	3,2	3,2	3,2	3,2	3,3	3,8	0,6%
Fournitures d'huiles, de carburant véhicules	4,2	5,6	7,6	6,8	6,8	7,4	13,1%
Prestations de tiers pour les véhicules	3,1	3,5	3,2	4,1	4,3	4,3	8,5%
Assurances couvrant les véhicules	1,9	1,9	1,9	1,9	2,0	2,4	2,3%
Impôts et taxes sur les véhicules	0,1	0,1	0,1	0,1	0,1	0,2	7,5%
Location du matériel de transport	0,6	0,8	0,9	1,2	1,4	2,2	25,0%
Autres frais relatifs aux véhicules	0,2	0,2	0,2	0,2	0,2	0,3	3,1%
Frais de gestion financière	0,4	0,5	0,5	2,3	4,4	3,2	87,7%
Frais administratifs de la gestion financière	0,1	0,2	0,1	0,1	0,1	0,2	6,3%
Frais adm. de la gestion du portefeuille	0,0	0,1	0,0	0,0	0,1	0,0	110,3%
Précompte mobilier	0,2	0,2	0,3	2,1	4,2	3,0	103,2%

Province (E)

	Comptes					Budget	Evolution
	2020	2021	2022	2023	2024	2025	2020-2024
Fournitures d'électricité pour les bâtiments	7,9	7,5	8,1	13,7	12,2	13,0	11,4%
Fournitures de gaz pour les bâtiments	4,2	4,3	3,4	10,8	7,4	8,5	15,1%
Fournitures de vapeur pour les bâtiments	0,0	0,0	0,0	0,0	0,0	0,0	
Fournitures d'eau pour les bâtiments	2,0	1,9	2,0	2,0	2,2	2,5	2,6%
Autres frais pour les bâtiments	1,0	1,1	1,1	1,2	1,5	1,9	10,5%
Loyers et charges des immeubles loués	3,3	3,0	3,0	3,4	3,8	4,2	3,8%
Dépenses de fonctionnement des véhicules	10,6	12,1	13,8	13,6	14,1	15,2	7,4%
Fournitures pour les véhicules (stock)	0,0	0,0	0,0	0,0	0,0	0,0	
Fournitures véhicules (conso directe)	2,1	2,1	2,3	2,4	2,0	2,5	-0,7%
Fournitures d'huiles, de carburant véhicules	3,3	4,3	5,9	5,2	5,4	5,6	13,1%
Prestations de tiers pour les véhicules	2,2	2,3	2,1	2,3	2,6	2,3	4,5%
Assurances couvrant les véhicules	1,5	1,5	1,5	1,4	1,5	1,8	0,3%
Impôts et taxes sur les véhicules	0,1	0,1	0,1	0,1	0,1	0,2	2,8%
Location du matériel de transport	0,9	1,2	1,3	1,5	1,9	2,2	20,0%
Autres frais relatifs aux véhicules	0,6	0,5	0,5	0,6	0,6	0,6	2,0%
Frais de gestion financière	0,2	0,4	0,3	2,3	4,7	3,0	115,2%
Frais administratifs de la gestion financière	0,1	0,3	0,2	0,1	0,2	0,2	12,2%
Frais adm. de la gestion du portefeuille	0,0	0,1	0,1	0,0	0,0	0,0	-11,5%
Précompte mobilier	0,0	0,0	0,1	2,2	4,4	2,7	252,8%

Région (E)

	Comptes					Budget	Evolution
	2020	2021	2022	2023	2024	2025	2020-2024
Fournitures d'électricité pour les bâtiments	9,3	9,2	12,0	17,4	13,2	14,9	9,1%
Fournitures de gaz pour les bâtiments	4,4	5,0	6,6	10,4	7,3	8,7	13,6%
Fournitures de vapeur pour les bâtiments	0,0	0,0	0,0	0,0	0,0	0,0	
Fournitures d'eau pour les bâtiments	2,6	2,7	2,8	3,0	2,9	3,4	2,9%
Autres frais pour les bâtiments	1,1	1,4	1,3	1,3	1,4	1,6	7,2%
Loyers et charges des immeubles loués	3,1	3,1	2,9	3,5	3,8	4,2	5,5%
Dépenses de fonctionnement des véhicules	11,6	13,4	15,3	15,1	15,8	17,2	8,0%
Fournitures pour les véhicules (stock)	0,1	0,1	0,1	0,0	0,0	0,0	-6,2%
Fournitures véhicules (conso directe)	2,5	2,6	2,8	2,8	2,9	3,2	3,6%
Fournitures d'huiles, de carburant véhicules	4,1	5,2	7,0	6,3	6,3	6,8	11,8%
Prestations de tiers pour les véhicules	2,0	2,3	2,3	2,6	2,8	2,9	8,4%
Assurances couvrant les véhicules	1,7	1,7	1,7	1,8	1,9	2,1	3,2%
Impôts et taxes sur les véhicules	0,1	0,1	0,1	0,1	0,1	0,2	4,4%
Location du matériel de transport	0,7	0,8	0,8	1,0	1,1	1,4	13,3%
Autres frais relatifs aux véhicules	0,5	0,5	0,5	0,5	0,6	0,6	3,9%
Frais de gestion financière	1,0	1,0	1,1	2,5	4,0	3,2	43,4%
Frais administratifs de la gestion financière	0,2	0,2	0,2	0,2	0,2	0,2	9,5%
Frais adm. de la gestion du portefeuille	0,0	0,0	0,0	0,0	0,0	0,0	25,7%
Précompte mobilier	0,8	0,8	0,9	2,2	3,8	3,0	47,8%



RAMILLIES

	Comptes					Budget	Evolution
	2020	2021	2022	2023	2024	2025	2020-2024
Commission des emprunts publics	0,0	0,0	0,0	0,0	0,0	0,0	
Commission sur les emprunts publics	0,0	0,0	0,0	0,0	0,0	0,0	
Commission de remb. des emprunts publics	0,0	0,0	0,0	0,0	0,0	0,0	
Dépenses voirie et cours d'eau (V&C)	28,4	35,1	33,3	25,4	30,1	21,3	1,5%
Fournitures voirie, cours d'eau (stock)	0,0	0,0	0,0	0,0	0,0	0,0	
Fournitures V&C (consommation directe)	8,9	10,8	11,5	5,3	12,3	6,7	8,4%
Divers voirie et cours d'eau	0,0	0,0	0,0	0,0	0,0	0,0	
Prestations de tiers voirie, cours d'eau	17,5	21,4	19,0	12,1	12,3	10,1	-8,4%
Assurance du matériel voirie, cours d'eau	0,0	0,0	0,0	0,0	0,0	0,0	
Travaux d'entretien V&C pour compte de tiers	0,0	0,0	0,0	0,0	0,0	0,0	
Location, entretien du matériel V&C	1,9	1,7	2,7	4,5	2,4	2,2	5,8%
Fournitures pour la lutte contre la neige	0,0	1,1	0,0	3,6	3,0	2,2	
Autres dépenses voirie, cours d'eau	0,0	0,0	0,0	0,0	0,0	0,0	

Cluster (E)

	Comptes					Budget	Evolution
	2020	2021	2022	2023	2024	2025	2020-2024
	0,1	0,1	0,1	0,1	0,1	0,1	-1,1%
	0,1	0,1	0,1	0,1	0,1	0,1	-1,1%
	0,0	0,0	0,0	0,0	0,0	0,0	
	19,9	20,5	19,6	21,3	22,7	28,2	3,3%
	0,0	0,0	0,0	0,0	0,0	0,0	27,4%
	12,7	12,4	12,8	13,8	12,5	15,0	-0,6%
	0,0	0,0	0,0	0,0	0,0	0,0	
	5,1	4,5	4,1	4,4	5,9	7,9	4,1%
	0,0	0,0	0,0	0,0	0,0	0,0	
	0,0	0,0	0,0	0,0	0,1	0,0	
	0,7	0,8	1,0	1,1	1,3	1,5	15,0%
	1,0	2,4	1,2	1,6	2,5	2,7	25,7%
	0,4	0,4	0,4	0,4	0,3	1,0	-2,2%

Province (E)

	Comptes					Budget	Evolution
	2020	2021	2022	2023	2024	2025	2020-2024
Commission des emprunts publics	0,0	0,0	0,0	0,0	0,0	0,0	
Commission sur les emprunts publics	0,0	0,0	0,0	0,0	0,0	0,0	
Commission de remb. des emprunts publics	0,0	0,0	0,0	0,0	0,0	0,0	
Dépenses voirie et cours d'eau (V&C)	21,9	22,8	22,1	22,6	22,8	29,9	1,0%
Fournitures voirie, cours d'eau (stock)	0,0	0,0	0,0	0,0	0,0	0,0	
Fournitures V&C (consommation directe)	12,6	12,0	12,2	12,9	11,6	15,6	-2,2%
Divers voirie et cours d'eau	0,0	0,0	0,0	0,0	0,0	0,0	
Prestations de tiers voirie, cours d'eau	7,7	8,2	8,2	7,7	8,3	10,9	1,8%
Assurance du matériel voirie, cours d'eau	0,0	0,0	0,0	0,0	0,0	0,0	
Travaux d'entretien V&C pour compte de tiers	0,0	0,0	0,0	0,0	0,1	0,0	79,9%
Location, entretien du matériel V&C	0,2	0,2	0,2	0,2	0,3	0,4	16,9%
Fournitures pour la lutte contre la neige	0,6	1,7	0,8	1,1	1,9	2,0	31,0%
Autres dépenses voirie, cours d'eau	0,7	0,6	0,8	0,7	0,6	0,9	-1,9%

Région (E)

	Comptes					Budget	Evolution
	2020	2021	2022	2023	2024	2025	2020-2024
	0,0	0,0	0,0	0,0	0,0	0,0	-1,5%
	0,0	0,0	0,0	0,0	0,0	0,0	-1,5%
	0,0	0,0	0,0	0,0	0,0	0,0	
	17,6	18,9	19,4	19,8	19,7	22,9	2,9%
	0,0	0,0	0,0	0,0	0,0	0,0	-3,1%
	11,0	11,0	12,4	12,7	11,3	13,1	0,6%
	0,0	0,0	0,0	0,0	0,0	0,0	
	4,3	4,2	4,3	4,4	5,1	6,1	4,0%
	0,0	0,0	0,0	0,0	0,0	0,0	-30,0%
	0,2	0,2	0,2	0,1	0,1	0,1	-23,5%
	0,3	0,3	0,3	0,4	0,4	0,5	11,2%
	0,8	1,8	1,0	1,3	1,9	1,9	23,8%
	0,9	1,3	1,2	0,9	0,9	1,1	0,6%



RAMILLIES

	Comptes					Budget	Evolution
	2020	2021	2022	2023	2024	2025	2020-2024
Taxes sur les prestations administratives	4,2	4,5	4,2	4,8	4,6	5,1	2,5%
Taxe sur la conservation des véhicules saisis	0,0	0,0	0,0	0,0	0,0	0,0	
Taxe délivrance de documents dangereux	0,0	0,0	0,0	0,0	0,0	0,0	
Taxe sur la délivrance du permis de lotir	0,0	0,0	0,0	0,0	0,0	0,0	
Taxe sur la délivrance de documents adm.	4,2	4,5	4,2	4,4	4,6	5,1	2,5%
Taxe sur les prestations adm.diverses	0,0	0,0	0,0	0,4	0,0	0,0	
Taxes de remboursement	0,0	0,0	0,0	0,0	0,0	0,0	
Taxe pour l'acquisition de terrains de voirie	0,0	0,0	0,0	0,0	0,0	0,0	
Taxe pour le pavage des rues	0,0	0,0	0,0	0,0	0,0	0,0	
Taxe pour la construction des trottoirs	0,0	0,0	0,0	0,0	0,0	0,0	
Taxe pour la construction des égouts	0,0	0,0	0,0	0,0	0,0	0,0	
Taxe raccordement au réseau d'égouts	0,0	0,0	0,0	0,0	0,0	0,0	
Taxe pour la construction de conduites d'eau	0,0	0,0	0,0	0,0	0,0	0,0	
Taxe d'urbanisation	0,0	0,0	0,0	0,0	0,0	0,0	
Taxe sur l'inflexion dans les trottoirs	0,0	0,0	0,0	0,0	0,0	0,0	
Taxe équip. spéc. dans les rues piétonnières	0,0	0,0	0,0	0,0	0,0	0,0	
Taxe de remboursements diverses	0,0	0,0	0,0	0,0	0,0	0,0	

Cluster (E)

	Comptes					Budget	Evolution
	2020	2021	2022	2023	2024	2025	2020-2024
	5,5	6,4	7,9	9,0	10,3	8,9	16,8%
Taxe sur la conservation des véhicules saisis	0,0	0,0	0,0	0,0	0,0	0,0	
Taxe délivrance de documents dangereux	0,2	0,2	0,2	0,2	0,3	0,2	11,3%
Taxe sur la délivrance du permis de lotir	0,4	0,4	0,4	0,4	0,4	0,4	1,4%
Taxe sur la délivrance de documents adm.	4,0	4,7	6,1	7,3	8,4	7,1	20,6%
Taxe sur les prestations adm.diverses	1,0	1,2	1,2	1,1	1,3	1,2	5,7%
Taxes de remboursement	0,6	0,5	0,5	0,6	0,2	0,6	-19,7%
Taxe pour l'acquisition de terrains de voirie	0,0	0,0	0,0	0,0	0,0	0,0	
Taxe pour le pavage des rues	0,0	0,0	0,0	0,0	0,0	0,0	
Taxe pour la construction des trottoirs	0,0	0,0	0,0	0,0	0,0	0,0	
Taxe pour la construction des égouts	0,0	0,0	0,0	0,0	0,0	0,0	
Taxe raccordement au réseau d'égouts	0,5	0,5	0,5	0,6	0,2	0,5	-20,0%
Taxe pour la construction de conduites d'eau	0,0	0,0	0,0	0,0	0,0	0,0	
Taxe d'urbanisation	0,0	0,1	0,0	0,0	0,0	0,0	-17,0%
Taxe sur l'inflexion dans les trottoirs	0,0	0,0	0,0	0,0	0,0	0,0	
Taxe équip. spéc. dans les rues piétonnières	0,0	0,0	0,0	0,0	0,0	0,0	
Taxe de remboursements diverses	0,0	0,0	0,0	0,0	0,0	0,0	-0,6%

Province (E)

	Comptes					Budget	Evolution
	2020	2021	2022	2023	2024	2025	2020-2024
Taxes sur les prestations administratives	5,9	7,2	8,8	9,2	10,3	9,8	14,9%
Taxe sur la conservation des véhicules saisis	0,3	0,5	0,8	0,9	1,2	1,1	37,3%
Taxe délivrance de documents dangereux	0,1	0,1	0,1	0,2	0,2	0,2	15,9%
Taxe sur la délivrance du permis de lotir	0,2	0,3	0,3	0,3	0,3	0,3	12,9%
Taxe sur la délivrance de documents adm.	3,9	4,7	6,0	6,4	7,5	6,7	18,1%
Taxe sur les prestations adm.diverses	1,4	1,6	1,6	1,4	1,1	1,5	-5,5%
Taxes de remboursement	0,8	0,4	0,5	0,6	0,7	0,7	-0,5%
Taxe pour l'acquisition de terrains de voirie	0,0	0,0	0,0	0,0	0,0	0,0	
Taxe pour le pavage des rues	0,0	0,0	0,0	0,0	0,1	0,0	121,0%
Taxe pour la construction des trottoirs	0,0	0,0	0,0	0,0	0,0	0,0	
Taxe pour la construction des égouts	0,1	0,1	0,1	0,1	0,2	0,2	32,3%
Taxe raccordement au réseau d'égouts	0,7	0,4	0,5	0,5	0,4	0,5	-11,0%
Taxe pour la construction de conduites d'eau	0,0	0,0	0,0	0,0	0,0	0,0	
Taxe d'urbanisation	0,0	0,0	0,0	0,0	0,0	0,0	
Taxe sur l'inflexion dans les trottoirs	0,0	0,0	0,0	0,0	0,0	0,0	
Taxe équip. spéc. dans les rues piétonnières	0,0	0,0	0,0	0,0	0,0	0,0	
Taxe de remboursements diverses	0,0	0,0	0,0	0,0	0,0	0,0	

Région (E)

	Comptes					Budget	Evolution
	2020	2021	2022	2023	2024	2025	2020-2024
	5,5	6,7	7,6	8,5	9,9	9,4	15,6%
Taxe sur la conservation des véhicules saisis	0,1	0,1	0,2	0,2	0,2	0,2	27,4%
Taxe délivrance de documents dangereux	0,1	0,1	0,1	0,2	0,2	0,2	8,0%
Taxe sur la délivrance du permis de lotir	0,4	0,5	0,5	0,5	0,5	0,6	4,5%
Taxe sur la délivrance de documents adm.	3,9	4,9	5,8	6,6	8,0	7,3	19,2%
Taxe sur les prestations adm.diverses	1,0	1,1	1,0	1,1	1,0	1,2	1,3%
Taxes de remboursement	0,5	0,4	0,4	0,6	0,4	0,6	-1,7%
Taxe pour l'acquisition de terrains de voirie	0,0	0,0	0,0	0,0	0,0	0,0	-36,5%
Taxe pour le pavage des rues	0,0	0,0	0,0	0,0	0,1	0,0	5,2%
Taxe pour la construction des trottoirs	0,0	0,0	0,0	0,0	0,0	0,0	-5,5%
Taxe pour la construction des égouts	0,0	0,0	0,0	0,0	0,0	0,0	-13,7%
Taxe raccordement au réseau d'égouts	0,2	0,2	0,2	0,3	0,2	0,3	-9,9%
Taxe pour la construction de conduites d'eau	0,0	0,0	0,0	0,0	0,0	0,0	-25,3%
Taxe d'urbanisation	0,0	0,0	0,0	0,1	0,1	0,1	26,5%
Taxe sur l'inflexion dans les trottoirs	0,0	0,0	0,0	0,0	0,0	0,0	-29,0%
Taxe équip. spéc. dans les rues piétonnières	0,0	0,0	0,0	0,0	0,0	0,0	
Taxe de remboursements diverses	0,1	0,1	0,1	0,1	0,1	0,1	7,6%



RAMILLIES

	Comptes					Budget	Evolution
	2020	2021	2022	2023	2024	2025	2020-2024
	Taxes sur prestations d'hygiène publique	81,7	74,7	75,7	78,8	81,0	93,8
Taxe bâtiments reliables au réseau d'eau	0,0	0,0	0,0	0,0	0,0	0,0	
Taxe racc. au réseau de distribution d'eau	0,0	0,0	0,0	0,0	0,0	0,0	
Taxe sur l'enlèvement des immondices	41,7	56,0	57,0	60,0	62,3	72,8	10,6%
Taxe sur la vidange des fosses d'aisance	0,0	0,0	0,0	0,0	0,0	0,0	
Taxe sur l'enlèvement de déchets industriels	0,0	0,0	0,0	0,0	0,0	0,0	
Taxe d'enlèvement de véhicules ou d'objets	0,0	0,0	0,0	0,0	0,0	0,0	
Taxe sur le déversement clandestin	0,0	0,0	0,0	0,0	0,0	0,0	
Taxe immeubles reliab. au réseau d'égouts	0,0	0,0	0,0	0,0	0,0	0,0	
Taxe sur l'entretien des égouts	18,6	18,0	18,1	18,2	18,2	18,2	-0,6%
Taxe inhumations, dispersion des cendres	0,2	0,0	0,0	0,0	0,0	0,4	
Taxe sur les exhumations	0,0	0,0	0,0	0,0	0,0	0,0	
Taxe sur les transports funèbres	0,0	0,0	0,0	0,0	0,0	0,0	
Taxe sur l'occupation des caveaux d'attente	0,0	0,0	0,0	0,0	0,0	0,0	
Taxe sur le séjour à la morgue	0,0	0,0	0,0	0,0	0,0	0,0	
Taxe sur les tombes et caveaux	0,0	0,0	0,0	0,0	0,0	1,5	
Taxe sur la délivrance de résidus ménagers	20,6	0,0	0,0	0,0	0,0	0,2	
Taxe pour la protection de l'environnement	0,0	0,0	0,0	0,0	0,0	0,0	
Taxe utilisation des conteneurs communaux	0,0	0,0	0,0	0,0	0,0	0,0	
Taxes diverses prestations d'hygiène publique	0,7	0,7	0,5	0,6	0,6	0,6	-5,0%

Cluster (E)

	Comptes					Budget	Evolution
	2020	2021	2022	2023	2024	2025	2020-2024
	Taxes sur prestations d'hygiène publique	64,8	66,4	67,9	67,3	66,7	74,9
Taxe bâtiments reliables au réseau d'eau	0,0	0,0	0,0	0,0	0,0	0,0	
Taxe racc. au réseau de distribution d'eau	0,0	0,0	0,0	0,0	0,0	0,0	
Taxe sur l'enlèvement des immondices	47,9	50,5	54,1	53,4	52,4	59,1	2,2%
Taxe sur la vidange des fosses d'aisance	0,0	0,0	0,0	0,0	0,0	0,0	
Taxe sur l'enlèvement de déchets industriels	0,0	0,0	0,0	0,0	0,0	0,0	-3,3%
Taxe d'enlèvement de véhicules ou d'objets	0,0	0,0	0,0	0,0	0,0	0,0	
Taxe sur le déversement clandestin	0,0	0,0	0,0	0,0	0,0	0,0	
Taxe immeubles reliab. au réseau d'égouts	2,0	2,1	2,1	2,2	2,3	2,3	2,6%
Taxe sur l'entretien des égouts	1,2	1,5	1,4	1,3	1,4	1,4	2,3%
Taxe inhumations, dispersion des cendres	0,4	0,4	0,4	0,4	0,3	0,4	-1,1%
Taxe sur les exhumations	0,0	0,0	0,0	0,0	0,0	0,1	20,8%
Taxe sur les transports funèbres	0,0	0,0	0,0	0,0	0,0	0,0	
Taxe sur l'occupation des caveaux d'attente	0,0	0,0	0,0	0,0	0,0	0,0	24,8%
Taxe sur le séjour à la morgue	0,0	0,0	0,0	0,0	0,0	0,0	
Taxe sur les tombes et caveaux	0,1	0,1	0,1	0,1	0,1	0,1	6,5%
Taxe sur la délivrance de résidus ménagers	11,4	10,2	8,5	8,7	9,0	10,3	-5,9%
Taxe pour la protection de l'environnement	0,0	0,0	0,0	0,0	0,0	0,0	
Taxe utilisation des conteneurs communaux	0,0	0,0	0,0	0,0	0,0	0,0	
Taxes diverses prestations d'hygiène publique	1,6	1,6	1,2	1,2	1,2	1,3	-6,4%

Province (E)

	Comptes					Budget	Evolution
	2020	2021	2022	2023	2024	2025	2020-2024
	Taxes sur prestations d'hygiène publique	57,7	60,9	64,6	65,6	60,6	72,3
Taxe bâtiments reliables au réseau d'eau	0,0	0,0	0,0	0,0	0,0	0,0	
Taxe racc. au réseau de distribution d'eau	0,0	0,0	0,0	0,0	0,0	0,0	
Taxe sur l'enlèvement des immondices	30,4	34,1	39,5	40,1	38,6	46,4	6,1%
Taxe sur la vidange des fosses d'aisance	0,0	0,0	0,0	0,0	0,0	0,0	
Taxe sur l'enlèvement de déchets industriels	0,0	0,0	0,0	0,0	0,0	0,0	
Taxe d'enlèvement de véhicules ou d'objets	0,0	0,0	0,0	0,0	0,0	0,0	
Taxe sur le déversement clandestin	0,0	0,0	0,0	0,0	0,0	0,0	
Taxe immeubles reliab. au réseau d'égouts	2,5	2,5	2,7	2,6	0,8	2,7	-24,0%
Taxe sur l'entretien des égouts	0,4	0,5	0,4	1,1	1,2	1,1	27,1%
Taxe inhumations, dispersion des cendres	0,1	0,1	0,2	0,1	0,2	0,2	4,1%
Taxe sur les exhumations	0,0	0,0	0,0	0,0	0,0	0,0	-5,5%
Taxe sur les transports funèbres	0,0	0,0	0,0	0,0	0,0	0,0	-36,9%
Taxe sur l'occupation des caveaux d'attente	0,0	0,0	0,0	0,0	0,0	0,0	
Taxe sur le séjour à la morgue	0,0	0,0	0,0	0,0	0,0	0,0	
Taxe sur les tombes et caveaux	0,3	0,4	0,5	0,5	0,3	0,6	-0,3%
Taxe sur la délivrance de résidus ménagers	23,3	22,7	20,6	20,7	19,0	20,7	-5,0%
Taxe pour la protection de l'environnement	0,0	0,0	0,0	0,0	0,0	0,0	
Taxe utilisation des conteneurs communaux	0,0	0,0	0,0	0,0	0,0	0,0	
Taxes diverses prestations d'hygiène publique	0,5	0,5	0,5	0,5	0,5	0,5	2,7%

Région (E)

	Comptes					Budget	Evolution
	2020	2021	2022	2023	2024	2025	2020-2024
	Taxes sur prestations d'hygiène publique	75,5	78,3	79,3	79,2	79,8	88,4
Taxe bâtiments reliables au réseau d'eau	0,0	0,0	0,0	0,0	0,0	0,0	
Taxe racc. au réseau de distribution d'eau	0,1	0,1	0,1	0,0	0,0	0,0	-5,4%
Taxe sur l'enlèvement des immondices	55,5	58,6	60,0	60,0	60,7	68,4	2,3%
Taxe sur la vidange des fosses d'aisance	0,0	0,0	0,0	0,0	0,0	0,0	
Taxe sur l'enlèvement de déchets industriels	0,0	0,0	0,0	0,0	0,0	0,0	5,0%
Taxe d'enlèvement de véhicules ou d'objets	0,0	0,0	0,0	0,0	0,0	0,0	
Taxe sur le déversement clandestin	0,1	0,1	0,1	0,1	0,1	0,1	1,1%
Taxe immeubles reliab. au réseau d'égouts	3,0	3,8	3,8	3,8	3,9	4,0	6,7%
Taxe sur l'entretien des égouts	4,9	4,4	4,2	4,2	4,3	4,2	-2,8%
Taxe inhumations, dispersion des cendres	0,4	0,3	0,4	0,3	0,4	0,4	-0,3%
Taxe sur les exhumations	0,0	0,0	0,0	0,0	0,0	0,1	-3,3%
Taxe sur les transports funèbres	0,0	0,0	0,0	0,0	0,0	0,0	-39,3%
Taxe sur l'occupation des caveaux d'attente	0,0	0,0	0,0	0,0	0,0	0,0	-15,2%
Taxe sur le séjour à la morgue	0,0	0,0	0,0	0,0	0,0	0,0	-26,6%
Taxe sur les tombes et caveaux	0,1	0,1	0,2	0,2	0,2	0,3	23,4%
Taxe sur la délivrance de résidus ménagers	9,5	9,1	8,3	8,2	7,9	8,4	-4,7%
Taxe pour la protection de l'environnement	0,0	0,0	0,0	0,0	0,0	0,0	
Taxe utilisation des conteneurs communaux	0,1	0,1	0,2	0,1	0,1	0,0	-17,7%
Taxes diverses prestations d'hygiène publique	1,7	1,7	2,1	2,1	2,2	2,3	6,7%



RAMILLIES

	Comptes					Budget	Evolution
	2020	2021	2022	2023	2024	2025	2020-2024
	Taxes sur les entreprises, comm. et agricoles	2,6	4,2	4,1	3,8	3,1	4,3
Taxe sur le personnel occupé	0,0	0,0	0,0	0,0	0,0	0,0	
Taxe sur les serveuses de bar	0,0	0,0	0,0	0,0	0,0	0,0	
Taxe sur la force motrice	0,0	0,0	0,0	0,0	0,0	0,0	
Taxe sur les tanks et les réservoirs	0,0	0,0	0,0	0,0	0,0	0,0	
Taxe sur les fours à coke	0,0	0,0	0,0	0,0	0,0	0,0	
Taxe sur les charbonnages	0,0	0,0	0,0	0,0	0,0	0,0	
Taxe sur les briqueteries	0,0	0,0	0,0	0,0	0,0	0,0	
Taxe sur les brasseries	0,0	0,0	0,0	0,0	0,0	0,0	
Taxe sur les carrières	0,0	0,0	0,0	0,0	0,0	0,0	
Taxe sur les industries chimiques	0,0	0,0	0,0	0,0	0,0	0,0	
Taxe pour le démergement	0,0	0,0	0,0	0,0	0,0	0,0	
Taxe sur les débits de boissons	0,0	0,0	0,0	0,0	0,0	0,0	
Taxe sur les débits de tabac	0,0	0,0	0,0	0,0	0,0	0,0	
Taxe sur les salles de vente	0,0	0,0	0,0	0,0	0,0	0,0	
Taxe sur le colportage	0,0	0,0	0,0	0,0	0,0	0,0	
Taxe sur les agences de paris et de jeux	0,0	0,0	0,0	0,0	0,0	0,0	
Taxe comm. ouverts en dehors des heures	0,0	0,0	0,0	0,0	0,0	0,0	
Taxe sur les cercles privés	0,0	0,0	0,0	0,0	0,0	0,0	
Taxe sur les étalages et les vitrines	0,0	0,0	0,0	0,0	0,0	0,0	

Cluster (E)

	Comptes					Budget	Evolution
	2020	2021	2022	2023	2024	2025	2020-2024
	Taxes sur les entreprises, comm. et agricoles	15,0	10,7	11,8	8,9	8,9	12,3
Taxe sur le personnel occupé	0,0	0,0	0,0	0,0	0,0	0,0	
Taxe sur les serveuses de bar	0,2	0,2	0,3	0,2	0,2	0,3	2,7%
Taxe sur la force motrice	4,8	4,8	5,0	2,1	3,1	4,4	-10,6%
Taxe sur les tanks et les réservoirs	0,1	0,1	0,0	0,0	0,0	0,1	
Taxe sur les fours à coke	0,0	0,0	0,0	0,0	0,0	0,0	
Taxe sur les charbonnages	0,0	0,0	0,0	0,0	0,0	0,0	
Taxe sur les briqueteries	0,0	0,0	0,0	0,0	0,0	0,0	
Taxe sur les brasseries	0,0	0,0	0,0	0,0	0,0	0,0	
Taxe sur les carrières	0,5	0,4	0,6	0,8	0,9	1,1	18,8%
Taxe sur les industries chimiques	0,0	0,0	0,0	0,0	0,0	0,0	
Taxe pour le démergement	0,0	0,0	0,0	0,0	0,0	0,0	
Taxe sur les débits de boissons	0,0	0,0	0,0	0,0	0,0	0,0	
Taxe sur les débits de tabac	0,0	0,0	0,0	0,0	0,0	0,0	
Taxe sur les salles de vente	0,0	0,0	0,0	0,0	0,0	0,0	
Taxe sur le colportage	0,0	0,0	0,0	0,0	0,0	0,0	
Taxe sur les agences de paris et de jeux	0,0	0,0	0,0	0,0	0,0	0,0	-9,9%
Taxe comm. ouverts en dehors des heures	0,0	0,0	0,0	0,0	0,0	0,0	
Taxe sur les cercles privés	0,0	0,0	0,1	0,0	0,0	0,1	-0,3%
Taxe sur les étalages et les vitrines	0,0	0,0	0,0	0,0	0,0	0,0	

Province (E)

	Comptes					Budget	Evolution
	2020	2021	2022	2023	2024	2025	2020-2024
	Taxes sur les entreprises, comm. et agricoles	13,8	11,5	11,6	10,4	11,6	15,5
Taxe sur le personnel occupé	0,0	0,0	0,0	0,0	0,0	0,0	
Taxe sur les serveuses de bar	0,0	0,0	0,0	0,0	0,1	0,0	13,5%
Taxe sur la force motrice	3,6	3,0	3,1	1,2	2,1	3,4	-13,1%
Taxe sur les tanks et les réservoirs	0,1	0,1	0,0	0,0	0,0	0,1	
Taxe sur les fours à coke	0,0	0,0	0,0	0,0	0,0	0,0	
Taxe sur les charbonnages	0,0	0,0	0,0	0,0	0,0	0,0	
Taxe sur les briqueteries	0,0	0,0	0,0	0,0	0,0	0,0	
Taxe sur les brasseries	0,0	0,0	0,0	0,0	0,0	0,0	
Taxe sur les carrières	0,1	0,2	0,3	0,9	1,0	1,1	82,9%
Taxe sur les industries chimiques	0,0	0,0	0,0	0,0	0,0	0,0	
Taxe pour le démergement	0,0	0,0	0,0	0,0	0,0	0,0	
Taxe sur les débits de boissons	0,0	0,0	0,0	0,1	0,1	0,1	
Taxe sur les débits de tabac	0,0	0,0	0,0	0,0	0,0	0,0	
Taxe sur les salles de vente	0,0	0,0	0,0	0,0	0,0	0,0	
Taxe sur le colportage	0,0	0,0	0,0	0,0	0,0	0,0	1,3%
Taxe sur les agences de paris et de jeux	0,0	0,0	0,0	0,0	0,0	0,0	22,6%
Taxe comm. ouverts en dehors des heures	0,0	0,0	0,0	0,0	0,0	0,0	
Taxe sur les cercles privés	0,0	0,0	0,0	0,1	0,1	0,1	66,0%
Taxe sur les étalages et les vitrines	0,0	0,0	0,0	0,0	0,0	0,0	

Région (E)

	Comptes					Budget	Evolution
	2020	2021	2022	2023	2024	2025	2020-2024
	Taxes sur les entreprises, comm. et agricoles	20,4	20,5	22,6	23,0	24,0	28,6
Taxe sur le personnel occupé	0,0	0,0	0,0	0,0	0,0	0,0	
Taxe sur les serveuses de bar	0,1	0,1	0,1	0,1	0,1	0,1	-15,1%
Taxe sur la force motrice	6,5	6,6	6,9	6,5	6,5	7,2	-0,2%
Taxe sur les tanks et les réservoirs	0,1	0,1	0,1	0,1	0,1	0,1	2,8%
Taxe sur les fours à coke	0,0	0,0	0,0	0,0	0,0	0,0	
Taxe sur les charbonnages	0,0	0,0	0,0	0,0	0,0	0,0	
Taxe sur les briqueteries	0,0	0,0	0,0	0,0	0,0	0,0	
Taxe sur les brasseries	0,0	0,0	0,0	0,0	0,0	0,0	
Taxe sur les carrières	0,4	0,6	1,0	1,6	2,2	2,3	49,5%
Taxe sur les industries chimiques	0,0	0,0	0,0	0,0	0,0	0,0	
Taxe pour le démergement	0,0	0,0	0,0	0,0	0,0	0,0	
Taxe sur les débits de boissons	0,0	0,0	0,1	0,1	0,1	0,1	43,4%
Taxe sur les débits de tabac	0,0	0,0	0,0	0,0	0,0	0,0	1,3%
Taxe sur les salles de vente	0,0	0,0	0,0	0,0	0,0	0,0	
Taxe sur le colportage	0,0	0,0	0,0	0,0	0,0	0,0	52,9%
Taxe sur les agences de paris et de jeux	0,0	0,0	0,0	0,0	0,0	0,0	3,5%
Taxe comm. ouverts en dehors des heures	0,0	0,0	0,0	0,0	0,0	0,0	67,1%
Taxe sur les cercles privés	0,0	0,0	0,0	0,0	0,0	0,0	0,2%
Taxe sur les étalages et les vitrines	0,0	0,0	0,0	0,0	0,0	0,0	



RAMILLIES

	Comptes					Budget	Evolution
	2020	2021	2022	2023	2024	2025	2020-2024
	Taxe sur l'autorisation de vendre du poisson	0,0	0,0	0,0	0,0	0,0	0,0
Taxe sur les exploitations de taxis	0,0	0,0	0,0	0,0	0,0	0,0	
Taxe sur les enseignes, réclames lumineuses	0,0	0,0	0,0	0,0	0,0	0,0	
Taxe sur les panneaux publicitaires	0,5	0,7	0,7	0,7	0,6	0,7	5,3%
Taxe sur la diffusion publicitaire	2,1	3,5	3,3	3,2	2,5	3,6	3,8%
Taxe sur les panneaux directionnels	0,0	0,0	0,0	0,0	0,0	0,0	
Taxe de séjour	0,0	0,0	0,0	0,0	0,0	0,0	
Taxe sur les terrains de camping	0,0	0,0	0,0	0,0	0,0	0,0	
Taxe sur les dépôts de matériaux	0,0	0,0	0,0	0,0	0,0	0,0	
Taxe sur les dépôts de mitraille	0,0	0,0	0,0	0,0	0,0	0,0	
Taxe annuelle établissements dangereux	0,0	0,0	0,0	0,0	0,0	0,0	
Autre taxe sur les établissements dangereux	0,0	0,0	0,0	0,0	0,0	0,0	
Taxe sur les banques	0,0	0,0	0,0	0,0	0,0	0,0	
Taxe sur les décharges	0,0	0,0	0,0	0,0	0,0	0,0	
Taxe sur les chambres	0,0	0,0	0,0	0,0	0,0	0,0	
Taxe sur les maisons de rendez-vous	0,0	0,0	0,0	0,0	0,0	0,0	
Taxe mise à dispo. du matériel de télécom	0,0	0,0	0,0	0,0	0,0	0,0	
Taxes diverses sur les entreprises	0,0	0,0	0,0	0,0	0,0	0,0	

Cluster (E)

	Comptes					Budget	Evolution
	2020	2021	2022	2023	2024	2025	2020-2024
	Taxe sur l'autorisation de vendre du poisson	0,0	0,0	0,0	0,0	0,0	0,0
Taxe sur les exploitations de taxis	0,0	0,0	0,0	0,0	0,0	0,0	
Taxe sur les enseignes, réclames lumineuses	0,1	0,3	0,4	0,4	0,4	0,4	36,6%
Taxe sur les panneaux publicitaires	0,3	0,4	0,4	0,4	0,4	0,5	9,8%
Taxe sur la diffusion publicitaire	3,8	3,2	3,2	2,9	2,3	3,9	-12,2%
Taxe sur les panneaux directionnels	0,0	0,0	0,0	0,0	0,0	0,0	
Taxe de séjour	0,1	0,1	0,1	0,2	0,2	0,2	42,2%
Taxe sur les terrains de camping	0,2	0,2	0,2	0,2	0,2	0,2	7,1%
Taxe sur les dépôts de matériaux	0,0	0,0	0,0	0,0	0,0	0,0	
Taxe sur les dépôts de mitraille	0,0	0,0	0,0	0,0	0,0	0,0	-0,1%
Taxe annuelle établissements dangereux	0,0	0,0	0,0	0,0	0,0	0,0	10,5%
Autre taxe sur les établissements dangereux	0,0	0,0	0,0	0,0	0,0	0,0	
Taxe sur les banques	0,2	0,3	0,2	0,2	0,2	0,2	3,7%
Taxe sur les décharges	4,7	0,6	1,1	1,4	0,7	0,7	-36,8%
Taxe sur les chambres	0,0	0,0	0,0	0,0	0,0	0,0	
Taxe sur les maisons de rendez-vous	0,0	0,0	0,0	0,0	0,0	0,0	
Taxe mise à dispo. du matériel de télécom	0,0	0,0	0,0	0,0	0,0	0,0	
Taxes diverses sur les entreprises	0,0	0,0	0,0	0,0	0,0	0,0	

Province (E)

	Comptes					Budget	Evolution
	2020	2021	2022	2023	2024	2025	2020-2024
	Taxe sur l'autorisation de vendre du poisson	0,0	0,0	0,0	0,0	0,0	0,0
Taxe sur les exploitations de taxis	0,0	0,0	0,0	0,0	0,0	0,1	
Taxe sur les enseignes, réclames lumineuses	0,0	0,0	0,0	0,0	0,0	0,0	
Taxe sur les panneaux publicitaires	0,3	0,3	0,5	0,4	0,5	0,6	10,6%
Taxe sur la diffusion publicitaire	3,3	2,8	2,9	2,5	2,3	3,7	-8,1%
Taxe sur les panneaux directionnels	0,0	0,0	0,0	0,0	0,0	0,0	-2,5%
Taxe de séjour	2,3	2,2	2,6	2,4	2,8	3,6	4,7%
Taxe sur les terrains de camping	0,0	0,0	0,0	0,0	0,0	0,0	-33,3%
Taxe sur les dépôts de matériaux	0,0	0,0	0,0	0,0	0,0	0,0	
Taxe sur les dépôts de mitraille	0,0	0,0	0,0	0,0	0,0	0,0	-5,8%
Taxe annuelle établissements dangereux	0,0	0,0	0,0	0,0	0,0	0,0	1,3%
Autre taxe sur les établissements dangereux	0,0	0,0	0,0	0,0	0,0	0,0	
Taxe sur les banques	0,4	0,6	0,5	0,5	0,5	0,5	6,6%
Taxe sur les décharges	3,7	1,1	1,2	1,3	1,2	1,2	-23,7%
Taxe sur les chambres	0,0	0,0	0,0	0,0	0,0	0,0	
Taxe sur les maisons de rendez-vous	0,0	0,0	0,0	0,0	0,0	0,0	
Taxe mise à dispo. du matériel de télécom	0,0	0,0	0,0	0,0	0,0	0,0	
Taxes diverses sur les entreprises	0,0	1,0	0,1	0,9	0,9	1,0	242,9%

Région (E)

	Comptes					Budget	Evolution
	2020	2021	2022	2023	2024	2025	2020-2024
	Taxe sur l'autorisation de vendre du poisson	0,0	0,0	0,0	0,0	0,0	0,0
Taxe sur les exploitations de taxis	0,0	0,0	0,0	0,0	0,0	0,0	16,4%
Taxe sur les enseignes, réclames lumineuses	0,6	0,7	1,0	1,1	1,2	1,3	17,4%
Taxe sur les panneaux publicitaires	1,2	1,4	1,8	1,9	2,0	2,1	12,3%
Taxe sur la diffusion publicitaire	4,4	4,0	3,9	3,3	3,0	4,6	-8,9%
Taxe sur les panneaux directionnels	0,0	0,0	0,0	0,0	0,0	0,0	6,1%
Taxe de séjour	1,3	1,3	1,9	2,2	2,5	2,9	18,3%
Taxe sur les terrains de camping	0,3	0,2	0,3	0,3	0,3	0,3	4,8%
Taxe sur les dépôts de matériaux	0,0	0,1	0,0	0,0	0,0	0,0	-13,1%
Taxe sur les dépôts de mitraille	0,0	0,0	0,0	0,0	0,0	0,1	14,1%
Taxe annuelle établissements dangereux	0,1	0,2	0,2	0,2	0,2	0,2	6,8%
Autre taxe sur les établissements dangereux	0,0	0,0	0,0	0,1	0,1	1,7	
Taxe sur les banques	0,6	0,6	0,5	0,6	0,5	0,5	-3,3%
Taxe sur les décharges	1,0	0,6	0,6	0,7	0,6	0,6	-10,5%
Taxe sur les chambres	0,1	0,1	0,1	0,1	0,1	0,1	-0,2%
Taxe sur les maisons de rendez-vous	0,0	0,0	0,0	0,0	0,0	0,0	
Taxe mise à dispo. du matériel de télécom	0,0	0,0	0,0	0,0	0,0	0,0	
Taxes diverses sur les entreprises	3,5	3,9	4,0	3,9	4,3	4,2	5,3%



RAMILLIES

	Comptes					Budget	Evolution
	2020	2021	2022	2023	2024	2025	2020-2024
	Taxes sur les spectacles et divertissements	0,0	0,0	0,0	0,0	0,0	0,0
Taxe sur les spectacles	0,0	0,0	0,0	0,0	0,0	0,0	
Taxe sur les bals publics	0,0	0,0	0,0	0,0	0,0	0,0	
Taxe sur les instruments de musique, de télé	0,0	0,0	0,0	0,0	0,0	0,0	
Taxe sur le port de masques	0,0	0,0	0,0	0,0	0,0	0,0	
Taxe sur les jeux de quilles	0,0	0,0	0,0	0,0	0,0	0,0	
Taxe appareils de jeux non automatiques	0,0	0,0	0,0	0,0	0,0	0,0	
Taxe sur les jeux et paris	0,0	0,0	0,0	0,0	0,0	0,0	
Taxe sur les locations de bateaux	0,0	0,0	0,0	0,0	0,0	0,0	
Taxe sur la location d'animaux de selle	0,0	0,0	0,0	0,0	0,0	0,0	
Taxe sur les lunaparks	0,0	0,0	0,0	0,0	0,0	0,0	
Taxe sur les manifestations sportives	0,0	0,0	0,0	0,0	0,0	0,0	
Taxes diverses sur les spectacles	0,0	0,0	0,0	0,0	0,0	0,0	
Taxes sur l'occupation du domaine public	0,4	0,0	0,0	0,0	0,0	0,2	
Taxe droits d'emplacement sur les marchés	0,0	0,0	0,0	0,0	0,0	0,0	
Taxe sur les forains	0,0	0,0	0,0	0,0	0,0	0,0	
Taxe de droits de quai	0,0	0,0	0,0	0,0	0,0	0,0	
Taxe sur le placement de terrasses	0,0	0,0	0,0	0,0	0,0	0,0	
Taxe sur les parkings	0,0	0,0	0,0	0,0	0,0	0,0	
Taxe sur le stationnement des taxis	0,0	0,0	0,0	0,0	0,0	0,0	

Cluster (E)

	Comptes					Budget	Evolution
	2020	2021	2022	2023	2024	2025	2020-2024
	Taxes sur les spectacles et divertissements	0,0	0,0	0,0	0,0	0,0	0,0
Taxe sur les spectacles	0,0	0,0	0,0	0,0	0,0	0,0	
Taxe sur les bals publics	0,0	0,0	0,0	0,0	0,0	0,0	
Taxe sur les instruments de musique, de télé	0,0	0,0	0,0	0,0	0,0	0,0	
Taxe sur le port de masques	0,0	0,0	0,0	0,0	0,0	0,0	
Taxe sur les jeux de quilles	0,0	0,0	0,0	0,0	0,0	0,0	
Taxe appareils de jeux non automatiques	0,0	0,0	0,0	0,0	0,0	0,0	
Taxe sur les jeux et paris	0,0	0,0	0,0	0,0	0,0	0,0	
Taxe sur les locations de bateaux	0,0	0,0	0,0	0,0	0,0	0,0	
Taxe sur la location d'animaux de selle	0,0	0,0	0,0	0,0	0,0	0,0	
Taxe sur les lunaparks	0,0	0,0	0,0	0,0	0,0	0,0	
Taxe sur les manifestations sportives	0,0	0,0	0,0	0,0	0,0	0,0	
Taxes diverses sur les spectacles	0,0	0,0	0,0	0,0	0,0	0,0	
Taxes sur l'occupation du domaine public	0,6	0,3	0,8	1,0	1,0	1,1	12,2%
Taxe droits d'emplacement sur les marchés	0,3	0,0	0,4	0,4	0,4	0,4	3,7%
Taxe sur les forains	0,0	0,0	0,0	0,1	0,1	0,1	40,1%
Taxe de droits de quai	0,0	0,0	0,0	0,0	0,0	0,0	
Taxe sur le placement de terrasses	0,0	0,0	0,0	0,0	0,0	0,0	
Taxe sur les parkings	0,2	0,2	0,2	0,3	0,3	0,3	10,8%
Taxe sur le stationnement des taxis	0,0	0,0	0,0	0,0	0,0	0,0	

Province (E)

	Comptes					Budget	Evolution
	2020	2021	2022	2023	2024	2025	2020-2024
	Taxes sur les spectacles et divertissements	1,1	0,6	2,8	3,1	2,1	3,0
Taxe sur les spectacles	1,0	0,6	2,8	3,1	2,1	3,0	19,0%
Taxe sur les bals publics	0,0	0,0	0,0	0,0	0,0	0,0	1,3%
Taxe sur les instruments de musique, de télé	0,0	0,0	0,0	0,0	0,0	0,0	
Taxe sur le port de masques	0,0	0,0	0,0	0,0	0,0	0,0	
Taxe sur les jeux de quilles	0,0	0,0	0,0	0,0	0,0	0,0	
Taxe appareils de jeux non automatiques	0,0	0,0	0,0	0,0	0,0	0,0	
Taxe sur les jeux et paris	0,0	0,0	0,0	0,0	0,0	0,0	
Taxe sur les locations de bateaux	0,0	0,0	0,0	0,0	0,0	0,0	
Taxe sur la location d'animaux de selle	0,0	0,0	0,0	0,0	0,0	0,0	
Taxe sur les lunaparks	0,0	0,0	0,0	0,0	0,0	0,0	
Taxe sur les manifestations sportives	0,0	0,0	0,0	0,0	0,0	0,0	
Taxes diverses sur les spectacles	0,0	0,0	0,0	0,0	0,0	0,0	
Taxes sur l'occupation du domaine public	6,0	7,9	9,5	8,5	7,9	8,9	7,3%
Taxe droits d'emplacement sur les marchés	0,8	0,7	1,5	1,5	1,3	1,6	14,7%
Taxe sur les forains	0,1	0,0	0,1	0,2	0,1	0,1	8,5%
Taxe de droits de quai	0,0	0,0	0,0	0,0	0,0	0,0	
Taxe sur le placement de terrasses	0,0	0,0	0,1	0,1	0,1	0,1	252,9%
Taxe sur les parkings	1,8	2,4	2,4	2,0	1,6	2,2	-2,5%
Taxe sur le stationnement des taxis	0,0	0,0	0,0	0,0	0,0	0,0	

Région (E)

	Comptes					Budget	Evolution
	2020	2021	2022	2023	2024	2025	2020-2024
	Taxes sur les spectacles et divertissements	0,3	0,1	1,1	1,2	1,2	1,5
Taxe sur les spectacles	0,3	0,1	1,0	1,1	1,1	1,3	38,6%
Taxe sur les bals publics	0,0	0,0	0,0	0,0	0,0	0,0	34,4%
Taxe sur les instruments de musique, de télé	0,0	0,0	0,0	0,0	0,0	0,0	
Taxe sur le port de masques	0,0	0,0	0,0	0,0	0,0	0,0	
Taxe sur les jeux de quilles	0,0	0,0	0,0	0,0	0,0	0,0	5,9%
Taxe appareils de jeux non automatiques	0,0	0,0	0,0	0,0	0,0	0,0	
Taxe sur les jeux et paris	0,0	0,0	0,0	0,0	0,0	0,0	
Taxe sur les locations de bateaux	0,0	0,0	0,0	0,0	0,1	0,1	45,0%
Taxe sur la location d'animaux de selle	0,0	0,0	0,0	0,0	0,0	0,0	
Taxe sur les lunaparks	0,0	0,0	0,0	0,0	0,0	0,0	
Taxe sur les manifestations sportives	0,0	0,0	0,0	0,0	0,0	0,0	
Taxes diverses sur les spectacles	0,0	0,0	0,0	0,0	0,0	0,0	
Taxes sur l'occupation du domaine public	4,7	4,7	6,9	7,5	7,5	8,4	12,0%
Taxe droits d'emplacement sur les marchés	0,8	0,2	1,2	1,2	1,1	1,3	10,2%
Taxe sur les forains	0,0	0,0	0,2	0,2	0,2	0,3	57,2%
Taxe de droits de quai	0,0	0,0	0,0	0,0	0,0	0,0	28,2%
Taxe sur le placement de terrasses	0,0	0,0	0,2	0,3	0,3	0,3	86,0%
Taxe sur les parkings	3,1	3,3	4,1	4,2	4,5	5,1	9,8%
Taxe sur le stationnement des taxis	0,0	0,0	0,0	0,0	0,0	0,0	-20,1%



RAMILLIES

	Comptes					Budget	Evolution
	2020	2021	2022	2023	2024	2025	2020-2024
Taxe sur les kiosques, les baraques à frites	0,0	0,0	0,0	0,0	0,0	0,0	
Taxe sur l'exploitation des plages	0,0	0,0	0,0	0,0	0,0	0,0	
Taxe sur les photographes et filmeurs	0,0	0,0	0,0	0,0	0,0	0,0	
Taxe sur pompes à essence, air comprimé	0,0	0,0	0,0	0,0	0,0	0,0	
Taxe sur les distributeurs automatiques	0,0	0,0	0,0	0,0	0,0	0,0	
Taxe occup. diverses de la voie publique	0,0	0,0	0,0	0,0	0,0	0,0	
Taxe sur les appareils de (dé)chargement	0,0	0,0	0,0	0,0	0,0	0,0	
Taxes diverses	0,4	0,0	0,0	0,0	0,0	0,2	
Taxes sur le patrimoine	2,6	2,4	2,3	2,2	2,4	3,0	-2,2%
Taxe sur le patrimoine mobilier	0,0	0,0	0,0	0,0	0,0	0,0	
Taxe sur la construction, l'aménagement	0,0	0,0	0,0	0,0	0,0	0,0	
Taxe sur les balcons, loggias et marquises	0,0	0,0	0,0	0,0	0,0	0,0	
Taxe sur les gouttières et gargouilles	0,0	0,0	0,0	0,0	0,0	0,0	
Taxe sur les entrées de caves	0,0	0,0	0,0	0,0	0,0	0,0	
Taxe sur les portes cochères	0,0	0,0	0,0	0,0	0,0	0,0	
Taxe sur les grillages et les clôtures	0,0	0,0	0,0	0,0	0,0	0,0	
Taxe sur les chalets de vacances, caravanes	0,0	0,0	0,0	0,0	0,0	0,0	
Taxe sur les terrains à bâtir non bâtis	0,0	0,0	0,0	0,0	0,0	0,0	
Taxe sur les antennes extérieures	0,0	0,0	0,0	0,0	0,0	0,0	
Taxe sur l'absence de place de parking	0,0	0,0	0,0	0,0	0,0	0,0	

Cluster (E)

	Comptes					Budget	Evolution
	2020	2021	2022	2023	2024	2025	2020-2024
Taxe sur les kiosques, les baraques à frites	0,0	0,0	0,0	0,1	0,1	0,1	56,9%
Taxe sur l'exploitation des plages	0,0	0,0	0,0	0,0	0,0	0,0	
Taxe sur les photographes et filmeurs	0,0	0,0	0,0	0,0	0,0	0,0	
Taxe sur pompes à essence, air comprimé	0,0	0,0	0,0	0,0	0,0	0,0	
Taxe sur les distributeurs automatiques	0,0	0,0	0,0	0,0	0,0	0,0	
Taxe occup. diverses de la voie publique	0,1	0,1	0,1	0,1	0,1	0,2	20,8%
Taxe sur les appareils de (dé)chargement	0,0	0,0	0,0	0,0	0,0	0,0	
Taxes diverses	0,0	0,0	0,1	0,0	0,0	0,1	8,2%
Taxes sur le patrimoine	5,5	5,9	5,7	6,2	7,1	7,7	6,6%
Taxe sur le patrimoine mobilier	0,0	0,0	0,0	0,0	0,0	0,0	
Taxe sur la construction, l'aménagement	0,1	0,2	0,2	0,1	0,3	0,2	26,9%
Taxe sur les balcons, loggias et marquises	0,0	0,0	0,0	0,0	0,0	0,0	
Taxe sur les gouttières et gargouilles	0,0	0,0	0,0	0,0	0,0	0,0	
Taxe sur les entrées de caves	0,0	0,0	0,0	0,0	0,0	0,0	
Taxe sur les portes cochères	0,0	0,0	0,0	0,0	0,0	0,0	
Taxe sur les grillages et les clôtures	0,0	0,0	0,0	0,0	0,0	0,0	
Taxe sur les chalets de vacances, caravanes	0,0	0,0	0,0	0,0	0,0	0,0	
Taxe sur les terrains à bâtir non bâtis	0,6	0,7	0,5	0,6	0,5	0,7	-3,0%
Taxe sur les antennes extérieures	0,9	1,0	1,0	1,5	1,9	2,0	18,3%
Taxe sur l'absence de place de parking	0,0	0,0	0,1	0,0	0,0	0,0	

Province (E)

	Comptes					Budget	Evolution
	2020	2021	2022	2023	2024	2025	2020-2024
Taxe sur les kiosques, les baraques à frites	0,0	0,0	0,0	0,1	0,1	0,1	39,0%
Taxe sur l'exploitation des plages	0,0	0,0	0,0	0,0	0,0	0,0	
Taxe sur les photographes et filmeurs	0,0	0,0	0,0	0,0	0,0	0,0	
Taxe sur pompes à essence, air comprimé	0,0	0,0	0,0	0,0	0,0	0,0	
Taxe sur les distributeurs automatiques	0,0	0,0	0,0	0,0	0,0	0,0	
Taxe occup. diverses de la voie publique	3,2	4,7	5,3	4,5	4,4	4,5	8,8%
Taxe sur les appareils de (dé)chargement	0,0	0,0	0,0	0,0	0,0	0,0	
Taxes diverses	0,1	0,2	0,1	0,2	0,2	0,2	18,5%
Taxes sur le patrimoine	8,1	12,8	11,5	10,7	11,2	12,6	8,5%
Taxe sur le patrimoine mobilier	0,0	0,0	0,0	0,0	0,0	0,0	
Taxe sur la construction, l'aménagement	1,0	1,9	1,4	1,0	1,3	1,6	5,6%
Taxe sur les balcons, loggias et marquises	0,0	0,0	0,0	0,0	0,0	0,0	
Taxe sur les gouttières et gargouilles	0,0	0,0	0,0	0,0	0,0	0,0	
Taxe sur les entrées de caves	0,0	0,0	0,0	0,0	0,0	0,0	
Taxe sur les portes cochères	0,0	0,0	0,0	0,0	0,0	0,0	
Taxe sur les grillages et les clôtures	0,0	0,0	0,0	0,0	0,0	0,0	
Taxe sur les chalets de vacances, caravanes	0,0	0,0	0,0	0,0	0,0	0,0	
Taxe sur les terrains à bâtir non bâtis	1,0	1,0	0,9	0,7	0,7	0,9	-9,5%
Taxe sur les antennes extérieures	0,4	0,5	0,5	0,4	0,6	0,5	7,0%
Taxe sur l'absence de place de parking	0,1	0,0	0,1	0,0	0,0	0,1	

Région (E)

	Comptes					Budget	Evolution
	2020	2021	2022	2023	2024	2025	2020-2024
Taxe sur les kiosques, les baraques à frites	0,0	0,0	0,0	0,1	0,0	0,1	-1,2%
Taxe sur l'exploitation des plages	0,0	0,0	0,0	0,0	0,0	0,0	
Taxe sur les photographes et filmeurs	0,0	0,0	0,0	0,0	0,0	0,0	
Taxe sur pompes à essence, air comprimé	0,0	0,0	0,0	0,0	0,0	0,0	
Taxe sur les distributeurs automatiques	0,0	0,0	0,0	0,0	0,0	0,0	
Taxe occup. diverses de la voie publique	0,6	0,9	0,9	1,2	1,1	1,1	16,0%
Taxe sur les appareils de (dé)chargement	0,0	0,0	0,0	0,0	0,0	0,0	
Taxes diverses	0,2	0,2	0,2	0,3	0,2	0,3	6,2%
Taxes sur le patrimoine	9,7	11,6	11,9	13,0	13,8	16,3	9,2%
Taxe sur le patrimoine mobilier	0,0	0,0	0,0	0,0	0,0	0,0	
Taxe sur la construction, l'aménagement	0,2	0,3	0,3	0,2	0,3	0,3	7,3%
Taxe sur les balcons, loggias et marquises	0,0	0,0	0,0	0,0	0,0	0,0	
Taxe sur les gouttières et gargouilles	0,0	0,0	0,0	0,0	0,0	0,0	
Taxe sur les entrées de caves	0,0	0,0	0,0	0,0	0,0	0,0	
Taxe sur les portes cochères	0,0	0,0	0,0	0,0	0,0	0,0	
Taxe sur les grillages et les clôtures	0,0	0,0	0,0	0,0	0,0	0,0	
Taxe sur les chalets de vacances, caravanes	0,1	0,1	0,1	0,1	0,1	0,1	-0,5%
Taxe sur les terrains à bâtir non bâtis	0,6	0,6	0,5	0,5	0,5	0,6	-1,7%
Taxe sur les antennes extérieures	0,1	0,1	0,1	0,2	0,4	0,4	39,4%
Taxe sur l'absence de place de parking	0,2	0,2	0,2	0,3	0,2	0,3	8,9%



RAMILLIES

	Comptes					Budget	Evolution
	2020	2021	2022	2023	2024	2025	2020-2024
Taxe biens exonérés temporairement du PRI	0,0	0,0	0,0	0,0	0,0	0,0	
Taxe sur les secondes résidences	2,6	2,4	2,3	2,2	2,4	2,5	-2,2%
Taxe terrains non bâtis dans les dunes	0,0	0,0	0,0	0,0	0,0	0,0	
Taxe sur les immeubles inoccupés	0,0	0,0	0,0	0,0	0,0	0,4	
Taxe sur les ruines industrielles	0,0	0,0	0,0	0,0	0,0	0,0	
Taxe sur les bois et forêts	0,0	0,0	0,0	0,0	0,0	0,0	
Taxe sur les piscines privées	0,0	0,0	0,0	0,0	0,0	0,0	
Taxe sur les surfaces de bureau	0,0	0,0	0,0	0,0	0,0	0,0	
Taxe sur les locaux acte de commerce	0,0	0,0	0,0	0,0	0,0	0,0	
Taxe diverses sur le patrimoine	0,0	0,0	0,0	0,0	0,0	0,0	
Autres taxes	0,1	0,2	0,2	0,2	0,1	0,4	-15,7%
Taxe sur le personnel de maison	0,0	0,0	0,0	0,0	0,0	0,0	
Taxe sur les chevaux de luxe	0,0	0,0	0,0	0,0	0,0	0,0	
Taxe sur les pigeonniers	0,0	0,0	0,0	0,0	0,0	0,0	
Taxe sur les chiens	0,0	0,0	0,0	0,0	0,0	0,0	
Taxe permis de chasse et port d'armes	0,0	0,0	0,0	0,0	0,0	0,1	
Taxe sur la tenderie	0,0	0,0	0,0	0,0	0,0	0,0	
Taxe sur les véhicules sans moteur	0,0	0,0	0,0	0,0	0,0	0,0	
Taxe sur les bicyclettes et les cyclomoteurs	0,0	0,0	0,0	0,0	0,0	0,0	
Taxe motocyclettes, bateaux de plaisance	0,0	0,0	0,0	0,0	0,0	0,0	

Cluster (E)

	Comptes					Budget	Evolution
	2020	2021	2022	2023	2024	2025	2020-2024
Taxe biens exonérés temporairement du PRI	0,0	0,0	0,0	0,0	0,0	0,0	
Taxe sur les secondes résidences	1,7	1,7	1,7	1,7	1,8	1,9	1,3%
Taxe terrains non bâtis dans les dunes	0,0	0,0	0,0	0,0	0,0	0,0	
Taxe sur les immeubles inoccupés	0,5	0,7	0,4	0,5	0,5	0,6	1,2%
Taxe sur les ruines industrielles	0,0	0,0	0,0	0,0	0,0	0,0	
Taxe sur les bois et forêts	0,0	0,0	0,0	0,0	0,0	0,0	
Taxe sur les piscines privées	0,1	0,1	0,1	0,1	0,1	0,1	0,8%
Taxe sur les surfaces de bureau	0,0	0,0	0,0	0,0	0,0	0,0	
Taxe sur les locaux acte de commerce	0,0	0,0	0,0	0,0	0,0	0,0	
Taxe diverses sur le patrimoine	1,5	1,6	1,7	1,7	2,0	2,1	6,5%
Autres taxes	0,3	0,3	0,3	0,2	0,2	0,3	-3,5%
Taxe sur le personnel de maison	0,0	0,0	0,0	0,0	0,0	0,0	
Taxe sur les chevaux de luxe	0,0	0,0	0,0	0,0	0,0	0,0	
Taxe sur les pigeonniers	0,0	0,0	0,0	0,0	0,0	0,0	
Taxe sur les chiens	0,0	0,0	0,0	0,0	0,0	0,0	6,1%
Taxe permis de chasse et port d'armes	0,1	0,1	0,0	0,1	0,1	0,1	-10,1%
Taxe sur la tenderie	0,0	0,0	0,0	0,0	0,0	0,0	
Taxe sur les véhicules sans moteur	0,0	0,0	0,0	0,0	0,0	0,0	
Taxe sur les bicyclettes et les cyclomoteurs	0,0	0,0	0,0	0,0	0,0	0,0	
Taxe motocyclettes, bateaux de plaisance	0,0	0,0	0,0	0,0	0,0	0,0	

Province (E)

	Comptes					Budget	Evolution
	2020	2021	2022	2023	2024	2025	2020-2024
Taxe biens exonérés temporairement du PRI	0,0	0,0	0,0	0,0	0,0	0,0	
Taxe sur les secondes résidences	0,8	0,8	0,8	0,8	0,8	1,0	1,0%
Taxe terrains non bâtis dans les dunes	0,0	0,0	0,0	0,0	0,0	0,0	
Taxe sur les immeubles inoccupés	0,9	0,9	0,6	0,9	0,9	1,3	-0,3%
Taxe sur les ruines industrielles	0,0	0,0	0,0	0,0	0,0	0,0	
Taxe sur les bois et forêts	0,0	0,0	0,0	0,0	0,0	0,0	
Taxe sur les piscines privées	0,4	0,5	0,6	0,6	0,5	0,6	5,3%
Taxe sur les surfaces de bureau	2,5	5,8	4,9	4,4	4,9	4,6	18,2%
Taxe sur les locaux acte de commerce	0,6	1,0	1,4	1,3	1,2	1,6	16,8%
Taxe diverses sur le patrimoine	0,3	0,3	0,3	0,4	0,4	0,4	9,2%
Autres taxes	0,2	0,2	0,2	0,2	0,2	0,2	2,3%
Taxe sur le personnel de maison	0,0	0,0	0,0	0,0	0,0	0,0	
Taxe sur les chevaux de luxe	0,0	0,0	0,0	0,0	0,0	0,0	
Taxe sur les pigeonniers	0,0	0,0	0,0	0,0	0,0	0,0	
Taxe sur les chiens	0,0	0,0	0,0	0,0	0,0	0,0	
Taxe permis de chasse et port d'armes	0,1	0,0	0,0	0,0	0,0	0,0	-6,2%
Taxe sur la tenderie	0,0	0,0	0,0	0,0	0,0	0,0	
Taxe sur les véhicules sans moteur	0,0	0,0	0,0	0,0	0,0	0,0	
Taxe sur les bicyclettes et les cyclomoteurs	0,0	0,0	0,0	0,0	0,0	0,0	
Taxe motocyclettes, bateaux de plaisance	0,0	0,0	0,0	0,0	0,0	0,0	

Région (E)

	Comptes					Budget	Evolution
	2020	2021	2022	2023	2024	2025	2020-2024
Taxe biens exonérés temporairement du PRI	0,0	0,0	0,0	0,0	0,0	0,0	
Taxe sur les secondes résidences	4,3	4,4	4,6	4,8	4,9	5,6	3,4%
Taxe terrains non bâtis dans les dunes	0,0	0,0	0,0	0,0	0,0	0,0	
Taxe sur les immeubles inoccupés	1,7	2,0	1,9	2,3	2,3	3,5	8,5%
Taxe sur les ruines industrielles	0,0	0,0	0,0	0,0	0,0	0,0	
Taxe sur les bois et forêts	0,0	0,0	0,0	0,0	0,0	0,0	
Taxe sur les piscines privées	0,3	0,3	0,3	0,4	0,5	0,5	10,5%
Taxe sur les surfaces de bureau	0,3	0,8	0,6	0,6	0,6	0,6	17,3%
Taxe sur les locaux acte de commerce	0,9	1,2	1,4	1,3	1,5	1,7	12,8%
Taxe diverses sur le patrimoine	1,1	1,6	1,8	2,3	2,5	2,7	23,5%
Autres taxes	0,2	0,1	0,1	0,1	0,1	0,1	-10,2%
Taxe sur le personnel de maison	0,0	0,0	0,0	0,0	0,0	0,0	
Taxe sur les chevaux de luxe	0,0	0,0	0,0	0,0	0,0	0,0	-15,4%
Taxe sur les pigeonniers	0,0	0,0	0,0	0,0	0,0	0,0	
Taxe sur les chiens	0,0	0,0	0,0	0,0	0,0	0,0	-16,5%
Taxe permis de chasse et port d'armes	0,1	0,1	0,0	0,0	0,0	0,1	-15,5%
Taxe sur la tenderie	0,0	0,0	0,0	0,0	0,0	0,0	
Taxe sur les véhicules sans moteur	0,0	0,0	0,0	0,0	0,0	0,0	
Taxe sur les bicyclettes et les cyclomoteurs	0,0	0,0	0,0	0,0	0,0	0,0	
Taxe motocyclettes, bateaux de plaisance	0,0	0,0	0,0	0,0	0,0	0,0	



RAMILLIES

	Comptes					Budget	Evolution
	2020	2021	2022	2023	2024	2025	2020-2024
Taxe sur le contrôle, le pressage du houblon	0,0	0,0	0,0	0,0	0,0	0,0	
Taxe sur les stands de tir	0,0	0,0	0,0	0,0	0,0	0,0	
Taxe sur les courts de tennis	0,0	0,0	0,0	0,0	0,0	0,0	
Taxe transport personnes en état d'ivresse	0,0	0,0	0,0	0,0	0,0	0,0	
Taxe communale à caractère général	0,1	0,2	0,2	0,2	0,1	0,4	-15,7%
Taxe sur les terrains de golf	0,0	0,0	0,0	0,0	0,0	0,0	
Taxe sur les lâchers de pigeon	0,0	0,0	0,0	0,0	0,0	0,0	
Taxe sur les fausses alertes	0,0	0,0	0,0	0,0	0,0	0,0	
Amendes adm. transformées en taxes	0,0	0,0	0,0	0,0	0,0	0,0	
Taxes diverses	0,0	0,0	0,0	0,0	0,0	0,0	
Taxes Additionnelles	558	529	559	742	675	702	4,9%
Taxe additionnelle au précompte immobilier	184	173	191	214	227	233	5,4%
Taxe additionnelle à l' IPP	358	339	350	509	427	447	4,5%
Taxe add. à la taxe sur les automobiles	16,3	17,1	18,3	19,7	21,1	22,1	6,7%
Taxe add. à la taxe sur vélocycleurs	0,0	0,0	0,0	0,0	0,0	0,0	
Taxe add. à la taxe sur les motos, bateaux	0,0	0,0	0,0	0,0	0,0	0,0	
Taxe add. à la taxe véhicules sans moteur	0,0	0,0	0,0	0,0	0,0	0,0	
Taxe additionnelle à la taxe sur les chiens	0,0	0,0	0,0	0,0	0,0	0,0	
Taxes add. aux autres taxes provinciales	0,0	0,0	0,0	0,0	0,0	0,0	
Taxes add. aux taxes pour l'environnement	0,0	0,0	0,0	0,0	0,0	0,0	

Cluster (E)

	Comptes					Budget	Evolution
	2020	2021	2022	2023	2024	2025	2020-2024
Taxe sur le contrôle, le pressage du houblon	0,0	0,0	0,0	0,0	0,0	0,0	
Taxe sur les stands de tir	0,0	0,0	0,0	0,0	0,0	0,0	
Taxe sur les courts de tennis	0,0	0,0	0,0	0,0	0,0	0,0	-0,3%
Taxe transport personnes en état d'ivresse	0,0	0,0	0,0	0,0	0,0	0,0	
Taxe communale à caractère général	0,0	0,0	0,0	0,0	0,0	0,0	
Taxe sur les terrains de golf	0,2	0,1	0,2	0,2	0,2	0,2	-1,6%
Taxe sur les lâchers de pigeon	0,0	0,0	0,0	0,0	0,0	0,0	
Taxe sur les fausses alertes	0,0	0,0	0,0	0,0	0,0	0,0	
Amendes adm. transformées en taxes	0,0	0,0	0,0	0,0	0,0	0,0	
Taxes diverses	0,0	0,0	0,0	0,0	0,0	0,0	
Taxes Additionnelles	645	621	648	873	795	822	5,4%
Taxe additionnelle au précompte immobilier	259	241	256	304	317	314	5,2%
Taxe additionnelle à l' IPP	371	364	376	552	461	491	5,6%
Taxe add. à la taxe sur les automobiles	15,2	15,5	15,8	16,6	17,1	18,4	3,0%
Taxe add. à la taxe sur vélocycleurs	0,0	0,0	0,0	0,0	0,0	0,0	
Taxe add. à la taxe sur les motos, bateaux	0,0	0,0	0,0	0,0	0,0	0,0	
Taxe add. à la taxe véhicules sans moteur	0,0	0,0	0,0	0,0	0,0	0,0	
Taxe additionnelle à la taxe sur les chiens	0,0	0,0	0,0	0,0	0,0	0,0	
Taxes add. aux autres taxes provinciales	0,0	0,0	0,0	0,0	0,0	0,0	
Taxes add. aux taxes pour l'environnement	0,0	0,0	0,0	0,0	0,0	0,0	

Province (E)

	Comptes					Budget	Evolution
	2020	2021	2022	2023	2024	2025	2020-2024
Taxe sur le contrôle, le pressage du houblon	0,0	0,0	0,0	0,0	0,0	0,0	
Taxe sur les stands de tir	0,0	0,0	0,0	0,0	0,0	0,0	
Taxe sur les courts de tennis	0,0	0,0	0,0	0,0	0,0	0,0	-0,2%
Taxe transport personnes en état d'ivresse	0,0	0,0	0,0	0,0	0,0	0,0	
Taxe communale à caractère général	0,0	0,0	0,0	0,0	0,0	0,0	
Taxe sur les terrains de golf	0,1	0,1	0,1	0,1	0,2	0,2	5,5%
Taxe sur les lâchers de pigeon	0,0	0,0	0,0	0,0	0,0	0,0	
Taxe sur les fausses alertes	0,0	0,0	0,0	0,0	0,0	0,0	
Amendes adm. transformées en taxes	0,0	0,0	0,0	0,0	0,0	0,0	
Taxes diverses	0,0	0,0	0,0	0,0	0,0	0,0	
Taxes Additionnelles	731	705	750	967	911	930	5,6%
Taxe additionnelle au précompte immobilier	355	334	359	413	435	432	5,2%
Taxe additionnelle à l' IPP	363	356	376	539	460	481	6,1%
Taxe add. à la taxe sur les automobiles	14,3	14,8	14,7	15,2	15,8	16,9	2,5%
Taxe add. à la taxe sur vélocycleurs	0,0	0,0	0,0	0,0	0,0	0,0	
Taxe add. à la taxe sur les motos, bateaux	0,0	0,0	0,0	0,0	0,0	0,0	
Taxe add. à la taxe véhicules sans moteur	0,0	0,0	0,0	0,0	0,0	0,0	
Taxe additionnelle à la taxe sur les chiens	0,0	0,0	0,0	0,0	0,0	0,0	
Taxes add. aux autres taxes provinciales	0,0	0,0	0,0	0,0	0,0	0,0	
Taxes add. aux taxes pour l'environnement	0,0	0,0	0,0	0,0	0,0	0,0	

Région (E)

	Comptes					Budget	Evolution
	2020	2021	2022	2023	2024	2025	2020-2024
Taxe sur le contrôle, le pressage du houblon	0,0	0,0	0,0	0,0	0,0	0,0	
Taxe sur les stands de tir	0,0	0,0	0,0	0,0	0,0	0,0	
Taxe sur les courts de tennis	0,0	0,0	0,0	0,0	0,0	0,0	-4,5%
Taxe transport personnes en état d'ivresse	0,0	0,0	0,0	0,0	0,0	0,0	
Taxe communale à caractère général	0,0	0,0	0,0	0,0	0,0	0,0	
Taxe sur les terrains de golf	0,0	0,0	0,0	0,0	0,0	0,0	4,7%
Taxe sur les lâchers de pigeon	0,0	0,0	0,0	0,0	0,0	0,0	
Taxe sur les fausses alertes	0,0	0,0	0,0	0,0	0,0	0,0	
Amendes adm. transformées en taxes	0,0	0,0	0,0	0,0	0,0	0,0	
Taxes diverses	0,0	0,0	0,0	0,0	0,0	0,0	-10,7%
Taxes Additionnelles	566	536	579	749	698	722	5,4%
Taxe additionnelle au précompte immobilier	267	249	280	317	325	327	5,1%
Taxe additionnelle à l' IPP	285	273	286	417	357	378	5,7%
Taxe add. à la taxe sur les automobiles	13,8	14,1	14,2	15,1	15,7	16,8	3,3%
Taxe add. à la taxe sur vélocycleurs	0,0	0,0	0,0	0,0	0,0	0,0	
Taxe add. à la taxe sur les motos, bateaux	0,0	0,0	0,0	0,0	0,0	0,0	
Taxe add. à la taxe véhicules sans moteur	0,0	0,0	0,0	0,0	0,0	0,0	
Taxe additionnelle à la taxe sur les chiens	0,0	0,0	0,0	0,0	0,0	0,0	
Taxes add. aux autres taxes provinciales	0,0	0,0	0,0	0,0	0,0	0,0	
Taxes add. aux taxes pour l'environnement	0,0	0,0	0,0	0,0	0,0	0,2	



RAMILLIES

	Comptes					Budget	Evolution
	2020	2021	2022	2023	2024	2025	2020-2024
Taxe additionnelle à la taxe sur taudis	0,0	0,0	0,0	0,0	0,0	0,0	
Taxes add. aux autres taxes régionales	0,0	0,0	0,0	0,0	0,0	0,0	
Autres contributions entreprises et ménages	3,9	13,1	15,0	15,4	13,1	14,4	35,5%
Indemnités pour les petits dommages	0,8	5,3	0,0	8,4	3,2	0,2	42,8%
Cotisations des mandataires pour la pension	2,2	2,1	2,3	2,5	2,6	2,4	3,5%
Amendes	0,1	1,2	0,1	0,5	0,2	0,1	2,4%
Dons manuels	0,0	0,0	0,0	0,0	0,0	0,0	
Contributions charges personnel détaché	0,0	0,0	0,0	0,0	0,0	0,0	
Autres contributions, ristournes	0,7	4,5	12,7	4,1	7,2	11,7	76,3%

Cluster (E)

	Comptes					Budget	Evolution
	2020	2021	2022	2023	2024	2025	2020-2024
Taxe additionnelle à la taxe sur taudis	0,0	0,0	0,0	0,0	0,0	0,0	
Taxes add. aux autres taxes régionales	0,0	0,0	0,0	0,0	0,0	0,0	
Autres contributions entreprises et ménages	8,3	9,0	9,7	10,3	10,2	9,3	5,5%
Indemnités pour les petits dommages	2,8	2,7	2,4	2,2	2,9	1,9	0,8%
Cotisations des mandataires pour la pension	1,7	1,6	1,8	1,9	1,9	2,0	3,1%
Amendes	1,1	0,9	1,0	1,1	0,8	1,0	-5,9%
Dons manuels	0,5	0,6	0,6	0,6	0,6	0,6	2,3%
Contributions charges personnel détaché	0,0	0,1	0,7	0,7	1,2	1,1	201,9%
Autres contributions, ristournes	2,1	3,2	3,3	3,9	2,8	2,6	6,4%

Province (E)

	Comptes					Budget	Evolution
	2020	2021	2022	2023	2024	2025	2020-2024
Taxe additionnelle à la taxe sur taudis	0,0	0,0	0,0	0,0	0,0	0,0	
Taxes add. aux autres taxes régionales	0,0	0,0	0,0	0,0	0,0	0,0	
Autres contributions entreprises et ménages	9,7	8,8	11,7	10,9	11,2	12,1	3,6%
Indemnités pour les petits dommages	2,7	2,7	3,5	2,6	3,3	2,9	4,8%
Cotisations des mandataires pour la pension	1,2	1,2	1,3	1,4	1,4	1,5	3,9%
Amendes	3,4	2,8	2,9	3,3	2,5	3,4	-6,9%
Dons manuels	0,3	0,3	0,3	0,3	0,3	0,3	1,6%
Contributions charges personnel détaché	0,6	0,5	1,2	1,2	1,8	1,6	30,6%
Autres contributions, ristournes	1,5	1,4	2,4	2,1	1,9	2,4	6,0%

Région (E)

	Comptes					Budget	Evolution
	2020	2021	2022	2023	2024	2025	2020-2024
Taxe additionnelle à la taxe sur taudis	0,0	0,0	0,0	0,0	0,0	0,0	
Taxes add. aux autres taxes régionales	0,0	0,0	0,0	0,0	0,0	0,0	
Autres contributions entreprises et ménages	12,1	16,1	17,2	17,7	13,2	13,5	2,2%
Indemnités pour les petits dommages	2,9	4,8	5,5	5,5	3,4	2,8	4,4%
Cotisations des mandataires pour la pension	1,3	1,2	1,3	1,4	1,4	1,5	3,3%
Amendes	2,4	2,4	2,7	3,4	3,2	3,6	7,0%
Dons manuels	0,1	0,2	0,2	0,2	0,1	0,1	8,7%
Contributions charges personnel détaché	1,7	1,6	1,6	1,7	1,8	2,1	2,2%
Autres contributions, ristournes	3,8	5,8	5,9	5,6	3,2	3,4	-3,8%



Description du détail des dépenses de fonctionnement

Sur la base des fichiers comptables électroniques, un détail complet des coûts liés aux dépenses de fonctionnement est réalisé. Ces coûts spécifiques correspondent aux codes économiques et descriptions suivants:

- 121-xx Remboursement de frais et indemnités de service
- 122-xx Honoraires et indemnités de personnel étranger administratif
- 123-xx Dépenses de fonctionnement administratif
- 124-xx Dépenses de fonctionnement technique
- 125-xx Dépenses pour le fonctionnement des bâtiments
- 126-xx Loyers et charges locatives des immeubles loués
- 127-xx Dépenses de fonctionnement des véhicules
- 128-xx Frais de gestion financière
- 129-xx Commission des emprunts publics
- 140-xx Dépenses de fonctionnement de la voirie et des cours d'eau

Description du détail de la fiscalité locale

Sur la base des fichiers comptables électroniques, un détail complet des revenus liés à la fiscalité locale est réalisé. Ces revenus spécifiques correspondent aux codes économiques et description suivants:

- 361-xx Taxes sur les prestations administratives
- 362-xx Taxes de remboursement
- 363-xx Taxes sur les prestations d'hygiène publique
- 364-xx Taxes sur les entreprises industrielles, commerces et agricoles
- 365-xx Taxes sur les spectacles et divertissements
- 366-xx Taxes et redevances sur l'occupation du domaine public
- 367-xx Taxes sur le patrimoine
- 368-xx Autres taxes
- 371-xx Additionnels des impôts
- 380-xx Autres contributions des entreprises et des ménages